

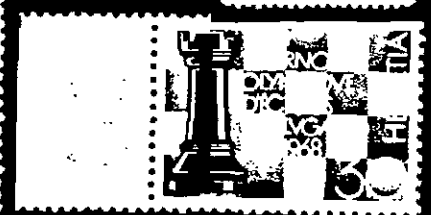

REVISTA BRASILEIRA DE XADREZ POSTAL

Fundado em 14.02.69

ANO XI - Nº 56 FR/137 - MARÇO - 1993

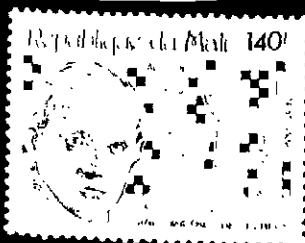

FILATELIA ENXADRÍSTICA

NESTA EDIÇÃO: Abertura das Inscrições da TAÇA BRASIL

* PARTICIPE E COLABORE NA DIVULGAÇÃO *

INFORME DA PRESIDÊNCIA

Antônio Carlos Raposo - Caixa Postal 21.200 - CEP 04698-970 - São Paulo - SP

A Carta Social - Essa importante medida governamental veio ao encontro dos anseios dos postalistas, diminuindo em muito os custos para se jogar xadrez por correspondência. Uma medida oportuna face ao aumento dos preços das tarifas. Do jeito que a situação vinha se desenrolando, já estávamos, de novo mas sem muitas esperanças, pensando em elaborar um pedido à EBCT, para a criação de condições especiais para a prática do xadrez postal. Felizmente, foi criada a Carta Social.

Por ser de interesse geral, divulgamos a Nota/GEOPE-1011, do BI-24/92, de 21/12/92, da EBCT:

"De acordo com as diretrizes do Governo Federal, a Empresa, com o objetivo de facilitar o acesso aos serviços postais às camadas menos favorecidas de nossa população, instituiu um novo serviço denominado CARTA SOCIAL, com vigência imediata com a publicação da nova Tarifa Postal Interna.

As principais características desse serviço são as seguintes:

a) o tratamento a ser dispensado aos objetos é o previsto para os NÃO URGENTES SIMPLES. As cartas sociais deverão ser incluídas normalmente nas malas de AO simples. Não deverão ser fechadas malas específicas;

b) os objetos apenas poderão ser endereçados a localidades pertencentes ao território nacional (regime interno);

c) os remetentes deverão ser exclusivamente pessoas físicas;

d) o peso máximo de cada objeto é 10 gramas;

e) necessariamente os objetos deverão estar envelopados, não se admitindo a utilização de envelopes data-mailer ou mero dobramento do papel;

f) nos objetos deverá ser aposta pelo remetente, no canto inferior esquerdo do anverso do envelope, a menção 'CARTA SOCIAL';

g) o franqueamento deverá ser realizado por meio de selos ou estampa de máquina de franquear. Ressalta-se que é prevista a criação de um Comprovante de Franquear específico para o serviço em questão;

h) não é admitida a utilização de qualquer serviço adicional ou acessório;

i) admite-se a postagem em caixas de coleta;

j) somente poderão ser postados até 05 objetos, no máximo, por pessoa;

l) os procedimentos estabelecidos para distribuição e devolução dos objetos não entregues, bem como o prazo de guarda, são idênticos aos de carta;

m) em caso de insuficiência de franqueamento, os objetos claramente identificados como Carta Social, deverão ter curso normal, valendo as mesmas regras estabelecidas para a carta no que concerne à cobrança do valor faltante." (Nota/DR-986)

Posteriormente, obtivemos a informação de que o endereçamento deve ser manuscrito, não sendo aceito nem feito por computador nem por datilografia.

TPS e Anuidade - Por fim, vale a ressalva de que a nossa 'moeda', a TPS, continua com seu valor normal, vinculado ao preço da tarifa postal simples para cartas até 10 gramas, que é o mesmo do cartão postal e do aerograma nacional.

A propósito, o Ouvidor do CXEB recebeu uma reclamação de um associado, de que a anuidade do Clube estaria muito alta. Gostaríamos de receber mais manifestações a respeito da matéria.

Dificuldades Financeiras - Renovamos o apelo para que aqueles que estejam pensando em deixar o CXEB por questões de ordem financeira, nos escrevam, sem constrangimentos. Nos casos que temos recebido, temos encontrado soluções para evitar a saída dos colegas que estejam passando por uma fase de dificuldades, a que todos estamos sujeitos.

Uma perda Irreparável: Maurício Moreira (19/12/26 - 07/02/92) - É com enorme tristeza que comunicamos o passamento de nosso amigo e companheiro Maurício Soares Ferreira Moreira, falecido em fevereiro último, em São Paulo. Engenheiro e coronel reformado do Exército, o Maurício era um dos maiores aficionados do xadrez postal e do CXEB que já vimos. Alegre, amigo, prestativo, uma excelente pessoa. Todos que o conheceram sentirão a sua falta, mas o terão em boas lembranças. No CXEB, foi diretor de torneios, atualmente ocupava um lugar no Conselho Fiscal e era presidente da Comissão de Recursos.

INFORME DO DIRETOR DE TORNEIOS INTERNOS (DTI)

Diretor: Hamilton José Coimbra Paiva Caixa Postal, 216 - 19600-000 - Rancheira - SP

TORNEIOS TEMÁTICOS: conforme estabelecido no antigo documento "Diretrizes" firmado pelo DTI da época, esta DTI optou por colocá-lo em prática, relativamente aos Temas futuros, que passarão a prevalecer ao término da atual série TV. Cinco temas serão escolhidos através das sugestões recebidas dos associados, aos quais solicitamos se manifestarem. Os temas escolhidos deverão ter comprovado interesse teórico, seguindo os critérios que vimos observando nos temas divulgados pela Revista, no estabelecimento de temas anteriores. As sugestões deverão ser enviadas a esta DTI (artigo 8, do RJO) às quais serão oportunamente repassadas ao Diretor da Divisão. Contamos com a colaboração dos associados.

REGULAMENTO DO CONTRÔLE DE TEMPO DE TRÂNSITO (RCTT): Apesar de nossas insistentes chamadas, pelos vários números da Revista, poucos associados se dispuseram a nos enviar sugestões e análises sobre a bondade ou não do sistema e o que poderia ser melhorado, retirado, anulado, enfim idéias que pudessem superar o que dispomos, no momento, para que seja observado um controle que seja um auxiliar ao Diretor do Torneio e não um impecilho para o desenvolvimento do seu trabalho ou mais um meio para que os espertos possam se aproveitar "dentro das Regras". Infelizmente, do grande número de associados, poucos colaboradores apresentaram suas contribuições, conforme listamos a seguir: Alberto Pinheiro Mascarenhas (Rio de Janeiro); Bianor de Oliveira Neves (Caxias do Sul); Cláudio Luiz da Costa Jr (São Paulo); Colin Jeremiah B. Stephenson (Goiânia); Dorgival Olavo Guedes Jr (Belo Horizonte); Ermano Soares de Sá (Niterói); Estevão Tavares Neto (S. Bernardo do Campo); Haroldo Pereira Magalhães (Rio de Janeiro); Jorge André Pregun (Guarulhos); João Victor da Silva (Curitiba); Juarez Rodrigues Belém Jr (Arelá Branca); Júlio dos Santos Almeida (São Vicente); Márcio de Almeida Albuquerque (São Paulo); Néelson Lopes da Silva (São Paulo); Oswaldo de Lima (Campinas); Pedro Paulo D'Amico (São Paulo); Renê Mauro da Silveira (Canoas); Ricardo Antônio Cataldi (Rio de Janeiro); Serafim Cavalcanti Silva (Rio de Janeiro); Soultiro Futida (São Paulo); Uilde Enico Monteiro (Natal); Wagner Yoshihiko Okasaki (Recife). A todos os colaboradores acima, manifestamos os nossos agradecimentos pelas sugestões apresentadas, às quais serão objeto da nossa maior atenção.

MESTRE DO CXEB/Fração de norma: registramos a concessão das seguintes (de acordo com o artigo 44, itens a,b,c,d,e, do Regulamento de Jogos) aos associados abaixo: **Finalistas do V CBI-Final:** Revista nº 40/Julho 90/, conforme §2, do artigo 57, do RJO:

ORLANDO ALCÂNTARA SOARES - 1 NORMA MESTRE BRASILEIRO DE XADREZ POSTAL;
GLADSTONE SABOIA AMORIM - 1/2 norma - artigo 44. item "b" do Regulamento de Jogos;
PAULO AMILCAR G. BRIÃO - 1/3 da norma - artigo 44. item "c" do Regulamento de Jogos;
SALVADOR HOMCE DE CRESCE - 1/4 da norma - artigo 44. item "d" do Regulamento de Jogos;
ILUSKA PEREIRA DA CUNHA SIMONSEN - 1/5 da norma - artigo 44. item "e" do Regulamento de Jogos;

MÁRIO CÉSAR SCHUSTER - 1/5 da norma - artigo 44. item "e" do Regulamento de Jogos;
JOSÉ PINTO DE PAIVA - 1/5 da norma - artigo 44. item "e" do Regulamento de Jogos;
AMÉRICO RICHIERI - 1/5 da norma - artigo 44. item "e" do Regulamento de Jogos;
ARNALDO VASCONCELOS - 1/5 da norma - artigo 44. item "e" do Regulamento de Jogos;
CÉSAR ROBERTO S.REIS - 1/5 da norma - artigo 44. item "e" do Regulamento de Jogos;
GEORGES HOMSI - 1/5 da norma - artigo 44. item "e" do Regulamento de Jogos;
PEDRO SEGUNDO DA COSTA - 1/5 da norma - artigo 44. item "e" do Regulamento de Jogos;
PETRY FEIJÓ - 1/5 da norma - artigo 44. item "e" do Regulamento de Jogos;
MURILO MARTHA AIELLO - 1/5 da norma - artigo 44. item "e" do Regulamento de Jogos;
MANRICO GEMIGNANI - 1/5 da norma - artigo 44. item "e" do Regulamento de Jogos;
JOSÉ COSTA FERNANDES JR - 1/5 da norma - artigo 44. item "e" do Regulamento de Jogos;
1) OBSERVAÇÕES:

a) os associados Gilberto Fraga Portilho, Antônio Pacini, Alberto Costa Matos Pinto e Henrique P. Maia Vinagre não constam da relação acima, apesar de finalistas, por já deterem o título de Mestre Brasileiro, conquistado em eventos passados;

b) fica sem efeito a informação divulgada nas páginas 16, da Revista nº 47/setembro 91, substituída pela presente.

CANDIDATOS A MESTRE (MBXP)/artigo 45, § Único do RJO: a partir deste número da Revista, passaremos a relacionar os associados que obtiveram frações de norma, bem como os torneios onde foram conseguidas. Para tanto solicitamos aos ora relacionados para que observem o seguinte:

a) verificar se a grafia do nome está correta, bem assim se o mesmo está completo;
 b) se os torneios apontados na listagem conferem com seus apontamentos, bem como o total de fração informada.

Igualmente, aqueles que possuem qualquer fração de norma e tiverem seus nomes omitidos na presente relação, até a letra "G", inclusive, devem se manifestar imediatamente a esta DTI. **Todas as manifestações deverão ser encaminhadas ao DTI.**

ABELARDO MENDES (2175) 1/4 - I CEI RJ/CAMPEÃO;

ALBERTO PINHEIRO MASCARENHAS (553) 1/5 - TC.S/0008-CAMPEÃO;

AMÉRICO RICHIERI FILHO (1286) 1/5 - V CBI/FINALISTA/Art. 44. Item "e"/RJO;

ANTÔNIO CARLOS R. ALVIM (1434) 1/5 - TC.S/0001-CAMPEÃO;

ARNALDO VASCONCELOS (280) 1/3 - IV CBI-3º Colocado; 1/5 V CBI/FINALISTA/art.44. Item "e"/RJO;

Total: 8/15;

BEATRIZ C. PORTO (4180) 1/4 - I CEI/CE - CAMPEÃ;

CÉLIO SORMANI (413) 1/2 - II TB/CAMPEÃO - 1/4 - II CEI/SP-CAMPEÃO - 1/5 - VI CBI/FINALISTA/ART.44.

Item "e"/RJO; Total: 19/20;

CÉSAR ROBERTO DA SILVA REIS (383) 1/5 - VI CBI/FINALISTA/Art.44 Item "e"/RJO;

DOUGLAS AIRTON F. AMORIM (3005) 1/4 - I CEI/MA-CAMPEÃO;

FÁBIO BIDART PICOLLI (1640) 1/4 - I CEI/RS-CAMPEÃO;

FERNANDO ANTÔNIO BARROS DE MADEU (1677) 1/4 - II CEI/RJ-CAMPEÃO;

FRANCISCO DAS C.PINHEIRO (3627) 1/4 - I CEI/PI - CAMPEÃO;

GEORGES HOMSI (205) 1/5 - V CBI/FINALISTA/Art. 44. Item "e"/RJO;

GILBERTO GUIMARÃES SILVA (2295) 1/5 - VI CBI/FINALISTA/Art.44 Item "e"/RJO;

GILBERTO MORAS MARQUES (245) 1/4 - IV CBI/4º. COLOCADO;

GILSON GONÇALVES (3192) 1/4 - II CEI/ES-CAMPEÃO;

GLADSTONE SABOIA AMORIM (377) 1/2 - V CBI - 2º Colocado.

GUILHERME ALMEIDA DE ANDRADE (332) 1/4 - I CEI/MG-CAMPEÃO.

"Associado: Não recebendo notícias do Diretor de seu torneio, após haver reiterado o assunto, contate sem demora o Diretor da respectiva Divisão ou o Diretor de Torneios Internos.

MESTRES DO C.X.E.B

Os associados relacionados abaixo são detentores do título de **MESTRE BRASILEIRO DE XADREZ POSTAL**. Relaciona-se, também, os torneios onde foram conquistados os títulos.

ADAUCTO WANDERLEI DA NÓBREGA: 1 - II CBI-CAMPEÃO; 1/3 - III CBI/3º COLOCADO; 1/2 - I TB/CAMPEÃO.

ALBERTO COSTA DE MATOS PINTO: 1/2 - III CBI/VICE-CAMPEÃO; 1/2 - IV CBI/VICE-CAMPEÃO; 1/4 - V CBI/4º Colocado; 1/4 - I TB/ VICE.

ANTÔNIO PACINI: 1 - III CBI/CAMPEÃO; 1/3 - II CBI/3º COLOCADO; 1/4 - I CBI/4º Colocado.

GILBERTO FRAGA PORTILHO: 1 - IV CBI/CAMPEÃO; 1/4 - I CBI/SP/CAMPEÃO;

HENRIQUE PEREIRA MAIA VINAGRE: 1 - I CBI/CAMPEÃO; 1/4 - III CBI/4º Colocado.

HORST SCHADECK: 1/2 - I CBI/VICE-CAMPEÃO; 1/2 - II CBI/VICE-CAMPEÃO.

MARCO ANTÔNIO HAZIN ASFORA: 1/2 - TB/CAMPEÃO; 1 - VI CBI/CAMPEÃO.

ORLANDO ALCÂNTARA SOARES: 1 - V CBI/CAMPEÃO.

SÓCIOS HONORÁRIOS DO C.X.E.B

Os associados relacionados abaixo são **Sócios Honorários do CXEB**, título concedido pelas **Assembléias Gerais Ordinárias**, em reconhecimento aos relevantes serviços prestados ao clube.

ALBERTO WITTE +; ANTÔNIO CARLOS RAPOSO; ANTÔNIO PEDRO RAMOS COSTA; CARLOS JOSÉ GROSS +; DIETER HANS BRUNO KOHL; ÉLIOS VELOSO +; GILENO EXALTO DE ARAÚJO; GRATULIANO JAIME NUNES BIBAS; HAMILTON JOSÉ COIMBRA PAIVA; HAVANIR WELSH RIBEIRO; JOÃO DE DEUS CARVALHO; JOSÉ RONDON DA COSTA VANDRI +; LAIR VÁLIO ALVES; LAURINDO SILVA PEREIRA; MANRICO GEMIGNANI; NÉLSON BERTOLUCCI; NÉLSON LOPES DA SILVA; PAULO GONÇALVES GUIMARÃES; PLÍNIO LUÍS NUNES DIAS; RAUL RICCI; UBIRAJARA DE OLIVEIRA BARROSO.

INFORME DO SETOR DE RATING

Antônio Penteado Serra - Rua Cláudio Mendonça, 163 - CEP 04358-110 - São Paulo - SP

VI FIR - Ficha Individual de Rating - Expedimos, no mês de janeiro passado, mais essa FIR, para todos os associados Ativos. A ficha é um extrato da participação dos jogadores, em termos de rating. Além de dar a posição de cada sócio, ela é um importante meio de conferência do sistema, com a ajuda dos próprios interessados.

O Setor aguarda as eventuais manifestações de divergências que sejam encontradas. A reclamação mais comum é quanto a torneios já encerrados e que ainda não constaram da ficha. A razão é simples: tais torneios não foram remetidos para cálculo. Mas este Setor e a DTI estão estudando as medidas necessárias para que esse tipo de falha não ocorra mais.

INFORME DA TESOUREARIA

Tesoureiro: Nelson Bertolucci (Caixa Postal 73 - 11740-970 - Itanhaém - SP)

VALOR DA ANUIDADE = 120 TARIFAS POSTAIS SIMPLES

COLABORE COM A TESOUREARIA

Veja na etiqueta de endereçamento da Revista o mês de vencimento de sua anuidade. Colabore com a Tesouraria, enviando seu cheque (nominal ao CXEB), no início do mês em que ocorrerá o vencimento, ao tesoureiro acima.

Favor não remeter vale postal.

INFORME DA SECRETARIA

Secretário: Nelson Lopes da Silva - Caixa Postal 21.200 - 04698-970 São Paulo SP.

a) Novos Associados: 6229 EVANDRO DONIZETI LUBK - 6230 HAMILCAR DE SOUZA MAGALHAES - 6231 RAMES FIALHO DE FREITAS - 6232 RAFAEL RIBEIRO ALVES - 6233 DIVALDO CUNHA - 6234 WAGNER FERRARO DA COSTA - 6235 PABLO DIEGO BARROS DE JESUS - 6236 JOSELETO LEITE DE ALBUQUERQUE - 6237 ALCEU ALBREGARD JUNIOR - 6238 GIOVANNI DE ALMEIDA COSTA - 6239 JOSELO DIAS REIS - 6240 RICARDO JOSE DE ALMEIDA LEME - 6241 REINALDO SANTA BARBARA SILVA - 6242 WALLACE FRAZAO - 6243 MAURICIO PEIXOTO SEFRIN - 6244 EDUARDO MUNOA DA SILVA - 6245 KELLY LUANA MAMEDE NASCIMENTO - 6246 KARIM AFIF ALEMSAN - 6247 MARCELO MANFIO - 6248 JOSE LEAL SOARES DA SILVA - 6249 DANIEL FRESNOT - 6250 JOAO RIBEIRO ARMINIO - 6251 LUIZ CARLOS L VASCONCELOS - 6252 ALAN NASCIMENTO TEIXEIRA - 6253 EVARISTO GONALVES DE OLIVEIRA - 6254 LUIZ CARLOS ROCHA DOS SANTOS - 6255 GILBERTO RIBEIRO - 6256 WALDEMAR DE JESUS DOMINGUES - 6257 JOAQUIM JOSE GURGEL GUERRA - 6258 ANTONIO FERNANDO M B RUPOLO - 6259 FRED GOLIN - 6260 OSIRIS BONATO - 6261 ROBERTO PONTES C. TORRES - 6262 SERGIO SANTURIAN - 6263 EDUARDO ANTUNES BORBA - 6264 JOAO MARCELO MARQUES DELLIAS - 6265 DANILO LOPRETE FILHO - 6266 ALVIM RICARDO DE FARIAS - 6267 EDSON THADEU R. BARQUETTE - 6268 LUIZ CARLOS RIBEIRO DE CAMARGO - 6269 ANTONIO J.F. SCHMITT - 6270 FRANCISCO M. DE FIGUEIREDO - 6271 ROBERTO ANGELO BARROS PADILHA.

b) Associados Readmitidos: 84 TELMO SEBASTIAO BUENO - 517 JOSE FRANCISCO DE SOUZA - 3593 FERNANDO ANTONIO RIBEIRO - 3117 PAULO MURILO DE PAIVA - 3806 HERIVELTO FERNANDES ROLIM - 5381 EDMILSON DE OLIVEIRA REIS.

c) Associados Licenciados a pedido: 1845 ANTONIO DE OLIVEIRA BRITO - 1911 PAULO CESAR L BRUNO - 2068 LUIZ ANTONIO BIGIO DE MELO - 2884 RUY HENRIQUE STANKIEWICZ - 3233 FRANCISCO ARNULPHO P P PESSOA - 3422 DARIO DO AMARAL FILHO - 3827 FRANCISCO DAS CHAGAS PINHEIRO - 3769 DILSON SOARES DE ASSIS - 3825 CLAUDIO PEREIRA CORDEIRO - 4333 JOSE DE SOUZA FILHO - 4897 NILTON CRUZ E SILVA JUNIOR - 4930 ANTONIO MONTES LUZ - 4987 OSMAR AUGUSTO RODRIGUES - 5420 JOAO CLOVIS THOMAZ - 5522 LUIZ MARCELO QUEIROZ SAMPAIO - 5858 CLEISIO MELLO DE CASTRO - 5872 LENNON FREIRE BRAZETTI - 5880 THOMAZ MASSADI KAWAUCHE - 5872 CLAUDIO RODRIGUES ZAMANA.

d) Associados transferidos para a Inatividade: 147 RENATO SCARAMELA - 725 CESAR ORLANDO E DE ALMEIDA - 1294 CARLOS ALFREDO HERMANN - 2249 MARCO ANTONIO GONALVES - 2276 MARTA SPIRY - 2412 JOSE VALDER NOGUEIRA - 2703 PAULO DE SOUZA RABELO - 3056 EDMUNDO J FARGNOLI DE ARAUJO - 3098 GILSOMAR SILVA BARBALHO - 3260 MARCO ANTONIO JANUARIO - 3328 WILSON ROBERTO ROCHA - 3400 LUIZ HAROLD GOMES SOUTELLO - 3482 ANTONIO FRANCISCO DE CAMPOS - 3584 WALTER ALVIM DE ALBUQUERQUE - 3887 CHERUBINO DE SANTANA COLARES - 4120 SAULO DE TARSO P DA SILVA - 4158 MILTON ANTONIO CRISPIM - 4275 WILSON LUIZ FONSECA - 4304 DUALMA CANO - 4310 EMERSON MEDEIROS - 4497 ROBERTO KAWAKAMI H GALVAO - 4928 ALFREDO JACQUES DE MORAES - 4973 HENRIQUE BEZERRA LEITE - 4977 JACKSON ALEXANDRE M TORRES - 5433 ANTONIO SERRANO B JUNIOR - 5440 FERNANDO ANTONIO R. PERFEITO - 5445 IVAN CARLOS ACQUADRO QUACCHIA - 5448 LUIZ PILOTTO JUNIOR - 5568 MARCELINO PATRICIO SANTOS - 5595 MAXIMIANO CLEOS GANDOLF - 5855 CARLITO PEDRO DOS SANTOS JR - 5861 ESDSON DE SOUZA - 5866 GABRIEL PIREZ - 5867 GERSON IZIDORO MARQUES - 5869 HIDEOKI YONEMURA - 5876 MATEUS VALERIANO VIEIRA JUNIOR - 5878 RUI GONALVES OLIVEIRA JUNIOR - 5878 SERGIO CASAROTTO.

g) Errata: cancelamos a matrícula 6172, indevidamente atribuída ao ex-associado 0504 - Geraldo do Espírito Santo Brandão, para efeito de rating.

INFORME DA DIRETORIA DE TORNEIOS INTERNACIONAIS

XVI Campeonato Mundial da ICCF (3/4 de finais). Início em 15/12/92. Nosso representante, Luiz Fernando Cirello, joga no grupo 2 contra os seguintes adversários: Alemanha (Rådecker, Neumann e Kreuzer), Canadá (Pineault); Dinamarca (Jensen); Estados Unidos (Cayford); Grécia (Kofidis); Luxemburgo (Stul); Polónia (Koc); Russia (Stoljar, Demkov, Korolew, Popow); Singapura (Glaser); Suécia (Nämark); Tchecoslováquia (Manduch). Sucessos para o Cirello I.

V Olimpíada Feminina da ICCF - Preliminar. No 4º tabuleiro de nossa equipe, a cexebeana Luiza Castelo Branco substitui Martha Spiry, que não pôde continuar atuando por motivos particulares.

XII Olimpíada Masculina da ICCF - Teve início em 15/12/92. O Brasil participa do grupo 4, em que estão incluídos os seguintes países como adversários nossos: Malta, Latvia (antiga Letônia), Singapura, Israel, Portugal, Polónia, Estados Unidos, Tchecoslováquia, Escócia, Islândia e Croácia (parte separada da Iugoslávia). Nossa equipe é formada pelos cexebeanos: Gilberto Fraga Portilho, Salvador Homce de Cresce, Clairton Felfcio, Reynaldo Augusto Ferraz Alvarenga, Gladstone Sabóia Amorim e Hemar Antônio Galvão Barata.

Congresso da ICCF. O último Congresso da ICCF foi realizado em Graz, na Áustria, de 20 a 29 de setembro último. O CXEB, que não enviou delegado, foi representado pelo vice-presidente da ICCF para assuntos da América Latina, e Diretor de Torneios da Cadap, Antônio Lascurain, da Argentina. Por indicação da Comissão de Qualificação, o Congresso homologou os títulos a que faziam juz os diversos enxadristas postais de todo o mundo, por terem atingido as metas ou normas estabelecidas nos regulamentos da Federação. Deste modo, foram homologados os títulos de MI aos cexebeanos Orlando Alcântara Soares e Mário Silas Biava, e de Árbitro da ICCF ao companheiro Luiz Fernando Cirello, por seu excelente trabalho como Diretor da semifinal e final do VI e VII Zonal Latino-americano da Cadap.

FERNSCHACH. Revista da ICCF, com 11 números por ano (de janeiro a novembro). Partidas postais de alto nível, jogadas por MIs e GMIs, comentadas. Amplo noticiário enxadrístico postal. Caderno especial com resultados de partidas dos torneios jogados na ICCF. Assinatura: 32 dólares.

Matrículas no rating da ICCF. Os seguintes associados, participantes da final do VII CBI, já têm matrículas para o rating da ICCF: Tavares, Antônio José Carreiro Domingos 70298; Guimarães, Luiz Cláudio 70299; Cipolli, Antônio Carlos Rodrigues 70300; Galvão, Luiz Carlos dos Santos 70301; Giannini, Ênio 70302; Oliveira, João Carlos de 70303; Quixadá Neto, Adolpho 70225; Rezende, Josino Fernando Melo 70273; Piccoli, Fábio Bidart 70304; João, Névio 70305.

ASSINE "A P A". Prestige a revista da CADAP (Ajedrez Postal Americano-APA) que atravessa uma excelente fase. Sem um órgão informativo à altura, será impraticável uma organização eficiente para o xadrez postal americano. Custo 17 dólares.

Mestra Brasileira de Xadrez Postal - A Diretoria do CXEB acaba de criar o título de Mestra, que será outorgado à vencedora dos Campeonatos Brasileiros Femininos do CXEB. Essa resolução tem enorme significado para o país, no que se refere à nossa participação no enxadrismo internacional. Os últimos campeões brasileiros, masculino e feminino, desde que elevados à condição de Mestre Nacional, têm acesso à primeira semifinal do Campeonato Mundial da ICCF, masculino e feminino, que se inicia após a conquista do título.

Partida jogada na seção 2 das 3/4 de final do XIV Campeonato Mundial da ICCF, com comentários de A. Sumkin, publicada na FERNSCHACH. **B.N. Gruzmann (Rus) x A.W. Shtscheew (Rus)**

01 e4, c6; 02 d4, d5; 03 Cd2, de; 04 Ce4, Cd7; 05 Cf3, Cg6; 06 Cf6+, Cf6; 07 Ce5, Cd7; 08 Cd3, g6; 09 Be3, Bg7; 10 Dd2, Cb6; 11 Cc5? (Melhor seria: 11 Ce5, Be6; 12 Be2, 0-0; 13 0-0-0, f6; 14 Cd3, Cc4; 15 Dc3, Ce3; 16 fe, Bd5; 17 Cf4, Bh6; 18 Thf1, Bf4; 19 Tf4, Dd6 com igualdade. Timmann x Kortchnói. Montpellier-1985), Cd5; 12 Bh6?, Bh6; 13 Dh6, Cb4!; 14 0-0-0 (Obviamente se 14 Dg7, Dd4 =), Ca2+; 15 Rb1, Cb4; 16 Bc4 (16 Dg7, Tf8; 17 Dh7, Bf5!), Bf5; 17 Bb3, b6; 18 Dg7, Tf8; 19 Ca4, Dd6; 20 Cc3 (Se 20 Dh7, Df4; 21 f3, 0-0-0 seguido de 22..., Td4 ou 22..., Th8; 23 Df7?, Bc2+), 0-0-0; 21 The1, h5; 22 Te5, e6; 23 h3, Bb8; 24 f3, f6; 25 Te2, h4; 26 Ce4, Dc7; 27 Dh6, c5!; 28 c3 (28 Dh4, Cd4; 29 Cf6, d3!+), c4; 29 Ba4, Th8; 30 Dd2, Cd5; 31 Bc2, g5; 32 De1, The8; 33 Df1, Te7; 34 Df2, a5; 35 Rc1 (35 Ba4?, b5; 36 Bb5, Db6; 37 Bc4, Cc3+), Df4+; 36 Tdd2, b5; 37 Rd1, b4; 38 cb, ab; 39 Re1, Ta7; 40 Td1, b3; 41 Bb1, Ta1; 42 Rf1

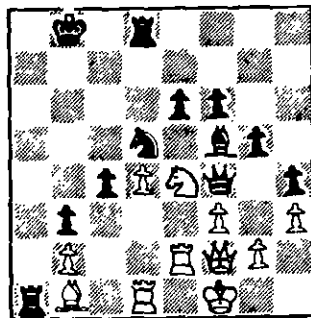

42..., Dh2!; 43 Tee1, Cf4 (Com a idéia de 44..., Cg2; 45 Dg2, Bh3); 44 Dg1, Dg1+; 45 Rg1, Be4; 46 fe (46 Be4? // 46 Te4, e5 -+//, Td1; 47 Td1, Td4; 48 Td4, Ce2+ e 49..., Cd4), Ta7; 47 d5, ed; 48 ed, Td5; 49 Te8+, Rc7; 50 Td5, Cd5; 51 Bf5, Ta2; 52 Tc8+, Rd6; 53 Be4 (53 Tc4, Ce3), Ce3, 54 Td8+, Re7; 55 Td2, c3; 56 Te2, Ta1+; 57 Rf2, c2; 58 Bc2, bc; 59 Te3+, Rf7; 60 Abd.(0x1).

"Associado: Não recebendo notícias do Diretor de seu torneio, após haver reiterado o assunto, contate sem demora o Diretor da respectiva Divisão ou o Diretor de Torneios Internos."

PLANILHAS

A Secretaria do Clube está fornecendo **sumula** aos interessados, ao preço de 15 TPS o lote de 30 UNIDADES. Pedidos para CXEB - Secretaria: Caixa Postal 21.200 - São Paulo - SP - 04698-970, mediante o envio de cheque nominal ou selos postais de tarifa simples.

RBXP - REVISTA BRASILEIRA DE XADREZ POSTAL

EDITADA BIMESTRALMENTE PELO CLUBE DE XADREZ EPISTOLAR BRASILEIRO

Redator: Adailton J. Chiaradia (Caixa Postal 277 - 37500-970 - Itajubá - MG)

Secretário da Redação: Nelson Lopes Silva (Caixa Postal, 21.200 - 04698-970 - São Paulo-SP)

Colaboradores: Luiz Geraldo B. Miranda Leão (Teoria), Gerd Giebel (Problemas), Milton Gonçalves Sanches (Partidas), Haroldo Wonsowski (Distribuição), José Luiz Paravato e Estevão Tavares Neto.

Composição, Arte, Impressão: Copidart Editora Ltda. Rua Paulo Setúbal, 37 - 02031-010 - SP
Todo material destinado a publicação na RBXP deverá ser enviado ao redator acima.

Tiragem desta edição: 2.000

CAMPEONATO BRASILEIRO INDIVIDUAL

DIRETOR DA DIVISÃO:

Pedro Luiz de Oliveira Costa Neto - R. Alves Guimarães, 408 - Aptº 104 - São Paulo - SP - 05410-000

VII CBI - FINAL

Início: 15/03/92

Término: 15/09/93

Diretor: Ricieri Franzon

Av Venâncio Aires, 863 - Aptº 102

90040-193- Porto Alegre - R S

Sormani 1 Alvim - Barata 1 Sormani - Maia 1 Alvim
- Maia 1 Marco Polo - Maia 1 Teixeira - Gladstone
1 Sormani - Maia 1 Portilho.

VII - CBI - FINAL	Nº	1	2	3	4	5	6	7	8	9	10	11	12	13	14	15	16	17	18	Pts.
Alberto Costa M Pinto	1	X	=	0	=	1	0	=	0	0	0	0	0	=	0	1	1	0	1	6,0
Gladstone S Amorim	2	=	X	1	=	1	0	1	1	1	1	1	=	=	=	=	=	1	1	12,5
Celio Sormani	3	1	0	X	=	1	=	1	=	1	0	1	1	=	0	1	=	0	0	9,5
Gilberto F Portilho	4	=	=	=	X	1	1	1	=	1	0	1	=	0	=	=	0	=	1	
Orlando A Soares	5	0	0	0	0	X	0	0	0	0	0	0	0	0	0	0	0	0	0	0,0
Paulo Amílcar G. Brião	6	1	1	=	0	1	X	1	0	0	1	1	0	0	1	0	1	=	0	9,0
Gyorgy L. Giuricza	7	=	0	0	0	1	0	X	0	0	0	0	0	0	0	0	0	0	0	2,0
Mario Cesar J Schuster	8	1	0	=	=	1	1	1	X	1	0	=	0	=	=	1	1	1	1	
Americo Richieri Filho	9	1	0	0	0	1	1	1	0	X	0	0	0	=	=	0	1	1	1	
Reynaldo A Alvarenga	10	1	0	1	1	1	0	1	1	1	X	=	1	=	=	=	1	0	=	
Antonio Carlos R Alvim	11	1	0	0	0	1	0	1	=	1	=	X	0	0	0	1	1	=	=	8,0
Mario Rogerio Iwakura	12	1	=	0	=	1	0	1	1	1	0	1	X	1	=	1	1	=	0	11,0
José E Bastos O Maia	13	=	=	=	1	1	1	1	=	=	1	0	X	1	=	1	1	1	1	12,5
Hemar Antonio G Barata	14	1	=	1	=	1	1	1	=	=	1	=	0	X	1	1	=	1	=	
Marne Medeiros	15	0	=	0	=	1	0	1	0	1	=	0	0	=	0	X	0	0	=	5,5
João Breitenbach	16	0	=	=	1	1	=	1	0	0	=	0	0	0	0	1	X	0	=	6,5
Marco Polo R Simões	17	1	0	1	=	1	1	1	0	1	0	=	=	0	=	1	1	X	=	10,5
Fernando C M Teixeira	18	0	0	1	0	1	1	=	0	=	0	=	1	0	0	=	=	=	X	7,0

VIII CBI - FINAL

Início: 01/09/92

Término: 01/03/94

Diretor: Sérgio Gonçalves Barbosa

Av. Rio Branco, 1 3 4, "A"

20040-002. Rio de Janeiro - R J

Cipolli 0,5 Tavares - Travi 0 Tavares.

IX CBI - SEMIFINAL

Início: 15/03/92

Término: 15/09/93

Os dois primeiros colocados de cada grupo estarão automaticamente classificados para a fase final deste torneio.

Diretor: João Carlos da Costa

Rua Jacob Miguel Sabbag, 06

37800-000 Guaxupé - M G

GRUPO 01 - Edson 0,5 Maurino.

GRUPO 02 - Ramiro 1 Sewaybricker - Breitenbach
1 Sewaybricker - Breitenbach 0,5 Ramiro - Sewaybricker 1 Hemar.

GRUPO 03 - Alvim 0 Cipolli - Consolino 1 I. Camargo - I. Camargo 0 Sormani - Consolino 0,5 Sormani.

GRUPO 04 - Bernardino 0,5 Gutemberg - M. Polo 1 Fernando - Tudella 0 Picolli - Bernardino 1 Alvim - Tudella 0 Fernando.

GRUPO 05 - Américo 1 G. Silva - G. Silva 0,5 Machado - Falleiros 0 Ornélio - Ornélio 0,5 Cipolli - Cipolli 0 G. Silva - Cipolli 1 Rain - Rain 1 Falleiros.

GRUPO 06 - Giancarlo 1 Teixeira - Villares 1 Falleiros - Falleiros 1 Aranega - Galvão 1 Falleiros - Aranega 0,5 Villares - Teixeira 1 Aranega.

X CBI - PRELIMINAR

Início: 15/03/92

Término: 15/09/93

Os dois primeiros colocados de cada grupo estarão automaticamente classificados para a fase final deste torneio.

GRUPOS 01 a 08

Diretor: Lauro Maurino Paula Mendes

Rua do Bispo, 2 2 2 - Aptº 2 0 4

20261-061. Rio de Janeiro - R.J.

GRUPO 01 - Leite 0 Ornélio - Gomes 0 Teófilo - Mussi 1 Celso - Mussi 0 Ivan - Ivan 0 Ornélio.

GRUPO 02 - Petraglia 1 Garrido - Léo 0,5 Ernesto - Ivan 0 Ernesto - Ernesto 0 Petraglia - Garrido 1 D'Ángelo - Ernesto 0 Petraglia - Petraglia 1 Garrido - Ivan 0 Ernesto - Ernesto 0 Scaglia - Ernesto 0 Garrido - Garrido 1 Léo - Inscrição cancelada Luiz Carlos dos Santos Galvão.

GRUPO 03 - Lima 0,5 Petraglia - Bernardo 0 Falleiros - Bernardo 0 Massardi - Lima 0 Penna - Marcello de Albuquerque Urquiza eliminado (art.23).

GRUPO 04 - Tannus 0 Ernesto - Ernesto 1 Mazzarolo - Homero 1 Ernesto - Ernesto 0 Scaglia - Gazola 1 Ernesto - Homero 0 Rúbio - Tannus 0 Maynard - Maynard 1 Mazzarolo - Rúbio 1 Gazola - Ermano 0 Rúbio - Gazola 0 Maynard - Rúbio 1 Maynard - Fenner 1 Tannus.

GRUPO 06 - Sanches 0,5 Fausto - Bouwman 1 Albuquerque - Soultiro 0 Florêncio - Carmona 0,5 Soultiro.

GRUPO 07 - Soultiro 1 Eunen - Lima 1 Bertolucci - Eunen 1 Lima - Eunen 1 Alcindo - Bertolucci 0 Eunen - Alcindo 0 Felício - Barreto 1 Soultiro - Soultiro 0,5 Alcindo - Soultiro 0 Coelho - Barreto 0 Coelho - Alcindo 1 Almeida - Coelho 1 Alcindo - Al-

meida 0 Coelho - Bertolucci 1 Soultiro - Alcindo 1 Bertolucci - Felício 1 Soultiro - Felício 1 Almeida.

GRUPO 08 - Costa 0 Fausto - Cruz 0,5 Fausto - Alcindo 0 Ruy - Mincato 0 Ruy - Mincato 1 Cenjor - Cruz 1 Costa.

GRUPOS 09 a 16

Diretor: Blamor de Oliveira Neves

Caixa Postal 4 7 2

95001-970 - Caxias do Sul - RS

GRUPO 09 - Amorim 1 Kahala (art.23) - Amorim 1 Franco (art.23) - Almeida 1 Franco (art.23).

GRUPO 10 - Lima 0 P.Martins - E.Martins 1 Edmundo - Rolim 1 Lima - Rikli 0 Amorim (art.23) - Rosa 0,5 Lima.

GRUPO 11 - S.Barbosa 1 Tibor - Feitosa 0 S.Barbosa - Bracco 0,5 Amorim - Tudela 0 Nicolau - Coltro 0,5 Feitosa - L.Barbosa 0 Bracco - Tudela 0 S.Barbosa - Melo 0 L.Barbosa.

GRUPO 12 - Sidney 0 Alves - Sidney 0 Feitosa - Rikli 1 Feitosa - Duarte 1 Sidney - Rodrigues 1 Dario (art.23).

GRUPO 13 - Sebastião 0,5 Gerd - Rosa 0 Falconi - Aguilar 0 Passos - Aguilar 0 Nicolau - Rosa 0 Dutra (art.21) - Mesquita 1 Aguilar - Passos 1 Dutra - Mesquita 0,5 Nicolau - Gerd 0,5 Falconi - Gerd 0 Duarte.

GRUPO 14 - Barroso 0 Nicolau - Gama 0 Barroso - Nicolau 1 Rizzardi - Koatz 0 Nicolau - Koatz 0 Veloso.

GRUPO 15 - Buckmann 1 Barroso - Barroso 0 Tudela - Fortunato 0 Hirsch - Irajá 0 Hirsch - Hirsch 1 Márcio.

GRUPO 16 - Petraglia 0 Mazzarolo - Aguilar 0 Mazzarolo - Aguilar 0,5 Bertolucci - Bertolucci 0 Coltro - Koatz 0 Mazzarolo.

Lembrete importantes aos Associados

Inscrições Torneios de Classificação

1. Apenas o primeiro grupo de cada série é gratuito (10 TPS). Os demais são pagos (10 TPS).
2. Só solicite inscrição quando tiver a categoria definida. Agilize a inscrição citando o número de matrícula e o torneio/grupo onde conquistou ou manteve a categoria.
3. Ao solicitar inscrição baseado num direito recém adquirido, peça ao diretor do torneio que lhe envie o XEB-55 (Ficha de Habilitação) e o anexe ao pedido de inscrição. Isso agiliza, em muito, o atendimento do pedido.

Tesouraria / Anuidade

1. Acompanhe o vencimento da anuidade pela etiqueta da Revista e procure quitá-la ao receber o primeiro aviso de cobrança ou mesmo antecipar-se a este.
2. A anuidade pode ser paga em 02 semestralidades, ou seja, o associado pode quitar 06 meses de cada vez.

TAÇA BRASIL

DIRETOR DA DIVISÃO:

Dogeval Ferreira Holanda - Caixa Postal 307 - Três Lagoas - MS - 79601 - 970.

VII TB - FINAL

Início: 15/05/92

Término: 15/11/93

MEMORIAL ALBERTO WITTE

Diretor: Pedro Luiz de O. Costa Neto
Rua Alves Guimarães, 408 - Aptº 104
05410-000 - São Paulo - SP

Nascimento 0 Brião (art.21) - Nascimento 0,5 Cleber - Nascimento 0 Piccoli - Mundstock 1 Nascimento - Sabbag 0 Cleber - Quixadá 0 Chrestani - Machado 1 Ornélio - Quixadá 0 Machado - Mundstock 1 Sabbag - Wonsowski 1 Quixadá.

VIII TB - SEMIFINAL

Início: 16/11/91

Término: 16/05/93

Os dois primeiros colocados de cada grupo estarão automaticamente classificados para a próxima fase deste torneio.

Diretor: Marcos Antônio Natal Gomes
Rua Princesa Isabel, 531
14810-090 - Araraquara - SP

GRUPO 01 - D'Ângelo 1 Falconi - Falconi 1 Cardona - Falconi 1 Borges - Homero 0 Borges - Homero 0 Jairo.

GRUPO 02 - Paulo Magaw eliminado - Ronaldo 1 Kenji - Odilon 1 Kenji - Abdias 0 Ronaldo - Odilon 0 Scheide - Odilon 0 Guimarães - Odilon 1 Fernando - Guimarães 0 Abdias.

GRUPO 03 - Marchevski 0,5 Faria - Aguiar 1 Hube - Aguiar 1 Augusto - Ricupero 1 Aguiar - Aguiar 0

Guimarães - Jaime 0,5 Guimarães - Jaime 1 Augusto - Hube 0 Jaime - Jaime 0,5 Adevalques - Rizzardi 0 Ricupero - Ranulfo 0 Ricupero - Ricupero 1 Faria - Guimarães 1 Marchevski - Faria 0 Guimarães - Câmara 0 Faria (art.21).

GRUPO 04 - Zanetti 0,5 Ricupero - Liderico 1 S.Viana - S.Viana 1 Zanetti - Ricupero 1 J.Cláudio - D'Ângelo 0 Gossner - Adevalques 0,5 Gossner.

GRUPO 05 - Eli Roberto Pelegrino Carbonaro eliminado (art.23) - Walberth 0,5 Dogeval - Ornélio 1 Marcelo - Aulísio 0 Kamacho - Aulísio 0,5 Ornélio - Ribamar 1 Kamacho.

GRUPO 06 - Manoel 0 Andor - Teófilo 1 Rubens - Rubens 1 Mussi - Victor 1 Mussi.

GRUPO 07 - Giebel 0 Velloso - Clairton 1 Altair - Rosa 0 Velloso - Gustavo 1 Rosa - Muniz 1 Giebel - Antoine 1 Altair - Antoine 1 Muniz.

GRUPO 08 - L.Carlos 0 Aranega - Arthur 0,5 Aranega - Dayan 0 Arthur - Arthur 0,5 Rubens - Arthur 0,5 Martinho - Dayan 0 Martinho - Martinho 0 Rubens.

GRUPO 09 - Sérgio Pizolati Dalsasso eliminado (art.23) - Bernadelli 0,5 Marcelo - Marcelo 0 Alfredo - Almir 1 Márcio - Almir 1 Camargo - Camargo 0,5 Bernadelli.

GRUPO 10 - Delmo 0 Rolf - A.Coelho 0,5 Rolf - A.Coelho 0,5 Tavares - Delmo 0 Tavares - Scaglia 0,5 Edson - Edson 1 Pigon - Edson 0 Delmo - Portela 1 Edson - Veloso 1 Portela - Delmo 0,5 Veloso - Pigon 0,5 Veloso - Rolf 0,5 Veloso - Portela 0 Scaglia - Trindade 1 Scaglia.

GRUPO 11 - Raymundo 0 Bruno - Raymundo 0 Eriberto - Carmona 0 M.Vinagre - Eriberto 0 Barbosa - Eriberto 1 Carmona - Passos 1 Carmona - M.Vinagre 1 Edmilson (art.21).

IX / X TB - PRELIMINAR

Memoriais: Caetano Belliboni e Joaquim Fabiano Alves Jr.

Início: 15/09/91

Término: 15/03/93

Os dois primeiros colocados de cada grupo estarão automaticamente classificados para a próxima fase deste torneio.

GRUPOS 01 a 10

Diretor: Marco Antônio N. dos Santos
Caixa Postal 2 1 2 2 6
20110-970 - Rio de Janeiro - RJ

GRUPO 01 - Brião 1 Herivelto - Artevele 1 Roberto

- Artevele 1 Marcos - Luiz 0 Artevele - Wagner 0 Artevele.

GRUPO 02 - Waldir 1 Piazza - Teixeira 1 Valdir - Piazza 0,5 Teixeira - Piazza 1 Muniz.

GRUPO 03 - Schmidt 1 J.Maia - Schmidt 1 Flávio - Flávio 1 Nogueira - Flávio 1 Moura - J.Ricardo 1 Flávio - Alves 0 Flávio - Gregório 0 Flávio - J.Maia 1 Nogueira.

GRUPO 04 - Ricupero 1 Tsugushiro - Miguel 1 Rafael.

GRUPO 05 - Uilde 1 Zandonai (art.21) - Alzira 0,5 Zandonai - Antônio 0 Uilde - Uilde 1 Osvaldo - Uilde 0 Alejandro - Alzira 0 Uilde - Alejandro 0,5 Zandonai - Alejandro 0,5 Everaldo - Everaldo 1 Alzira - Gilson 1 Alzira.

GRUPO 06 - Jefferson Wohllerz de Mello abandonou - Sérgio 0 Pregun - Sérgio 1 Edson - Edson 0 Edmundo - Pregun 0 Antônio - Antônio 0 Edmundo - Ciro 0 Edmundo - Lampeta 1 Saulo.

GRUPO 07 - Francisco 1 Edgar - Francisco 1 Cláudio - Paulo 0 Francisco - Francisco 0,5 Alberto - Edmundo 1 Edgar - Ricardo 0 Francisco - Luiz 1 Cláudio - Edgar 0 Alberto - Alberto 1 Cláudio - Alberto 1 Paulo - Ricardo 0 Alberto - Luiz 1 Alberto - Ramon 0 Alberto - Paulo 0 Edmundo - Edmundo 1 Ricardo - Edmundo 0,5 Érico - Edmundo 1 Ramon - Cláudio 1 Richard - Érico 0 Cláudio - Ramon 0 Érico - Richard 0 Érico - Hélcio 0 Paulo - Edgar 0 Paulo - Hélcio 0 Ricardo.

GRUPO 08 - Edson 0,5 Arnaldo - Edson 1 Marcos - Sidney 0,5 Edson - Edson 0,5 Otto - Otto 1 Victor - Sidney 0,5 Otto - Fernando 0 Otto - Otto 1 Arnaldo - Otto 0,5 Ivan.

GRUPO 09 - Ivanir 1 Fernando - Alcides 1 Ivanir - Antas 1 Ivanir - Ivanir 1 Noronha - Clóvis 1 Ivanir - Ivanir 0 Antônio - Fernando 0 Noronha - Noronha 1 Arnaldo - Noronha 0 C.Santos - Alcides 1 Antônio - Clóvis 1 Antônio - Clóvis 1 Arnaldo - Antas 1 Alcides - Paulo 0 Antas - Clóvis 0,5 Antas - Paulo 0,5 Arnaldo - Paulo 1 Alcides - Ivan 1 Alcides.

GRUPO 10 - José Renato Vigna eliminado (art.26) - Dorival 0 Noronha (art.21) - Mário 1 Dorival (art.21) - Mário 0,5 Geraldo.

GRUPOS 11 a 20

Diretor: Synval Santos Oliveira

Rua Ivolândia, 5 - Aptº 202

21051-160 - Rio de Janeiro - RJ

GRUPO 11 - Rosa 0,5 Tortoza - Figueiredo 1 Nogueira.

GRUPO 12 - Ramos 1 Ciro.

GRUPO 13 - Rosa 0 Giusti - Sanchez 0 Zuchowski

- Sanchez 1 Arroio - Glusti 1 Nogueira - Zuchowski 1 Burigo - Zuchowski 0 Glusti - Nogueira 1 Sanchez.

GRUPO 14 - Ramon 0,5 Alan.

GRUPO 15 - Carvalho 1 Tadeu - Gralha 1 Carvalho - Machado 0 Carvalho - Encerrado - 1º) Marcelo Ferreira Gralha 7,5; 2º) Walfrido Moreira Carvalho Jr 7,0 - 3º) Francisco Quaranta Neto 6,5; 4º) Álvaro Faria Machado Filho e Vítor Luiz Leal Webering 4,0; 6º) Rubens Massami Kurita e Hélcio Tadeu Nery de Castro 2,5; 8º) Antônio Fernando dos Santos 2,0; 9º) Ruy Guimarães Vianna 0,0; Inscrições canceladas: Sérgio Gonçalves Barbosa, Davi Augusto Porto, José Geraldo Belato e Paulo César Miranda - Classificados: M.Gralha e W.Carvalho.

GRUPO 16 - Letizio 0,5 Fernandes - Letizio 0 Segalla - Facó 0,5 Consolino - Facó 0,5 Brito - Segalla 1 Consolino - Consolino 1 Labegaliní - Labegaliní 1 Dieter.

GRUPO 17 - Athos 1 Fernandes - Segura 1 Athos - Sá 0,5 Bello - Natal 0 Hirsch.

GRUPO 18 - Hirsch 1 Rolim.

GRUPO 19 - Retificação: Simplício 0 Maia - Letizio 1 Kaupert - Souza 1 Camargo - Piazza 1 Simplício - Maia 1 Camargo - Simplício 1 Camargo - Camargo 1 Kaupert - Camargo 0 Letizio.

GRUPO 20 - Barroso 0 Letizio - Letizio 1 Tadeu - Tadeu 0 Calife - Tadeu 0 Scaglia - Albuquerque 0,5 Scaglia - Scaglia 0 Letizio.

GRUPOS 21 a 31

Diretor: Jorge André Pregun

R. Oboé, 44 - aptº 83

07191-250 - Guarulhos - SP

GRUPO 21 - Nunzio 0 Kelman - Nunzio 0 Correia - Nunzio 0 Godoy - Willy 1 Godoy - Godoy 0 Scaglia - Vassalo 0 Scaglia - Scaglia 1 Nunzio - Scaglia 1 Camargo - Nunzio 0 Camargo - Camargo 0 Bastos - Camargo 0 Guimarães.

GRUPO 22 - Moacir Afonso Possobon e Nestor Ricardo Franco eliminados (art.23 e 26) - Tsugugo 0 Sérgio.

GRUPO 23 - Gérson 0 Camargo - Freire 1 Gérson - Freire 1 Saulo.

GRUPO 24 - Valtér dos Reis Rodrigues abandonou - Carlos 0,5 Guimarães - Guimarães 0,5 Tude-la - Aguilar 0 Guimarães - Guimarães 1 Cláudio.

GRUPO 25 - Macedo 1 Walfrido - Daniel 0,5 Menossi - Daniel 1 Maia - Menossi 0 Aguilar - Walfrido 0 Maia.

GRUPO 26 - Pedro 0,5 Martins - Tudela 0 Pedro -

Gérson 0 Martins - Martins 1 Facó.

GRUPO 27 - Souza 1 Tudela - Clorivaldo 1 Maia - Lauro 0 Souza.

GRUPO 28 - Salioni 0 Galvão - Galvão 1 Costa - Galvão 1 Lauro - Sebastião 1 Ermínio - Galvão 1 Campanholo - Galvão 1 Rubens (art.21).

GRUPO 29 - Tursi 1 Livino - Sanches 0 Tursi - Tursi 0 Pimenta - Veloso 1 Pereira - Pereira 1 Ferraz - Pereira 1 Tursi - Sanches 0 Pereira.

GRUPO 30 - Koehler 1 Leme - Maia 1 Paulo.

GRUPO 31 - Isaias 0 Ferreira - Veloso 0 Ermano - Machado 0 Maia.

GRUPOS 32 a 42

Diretor: Paulo Ricardo Mullas de Faria

Rua Major Sertório, 577 - Aptº 71

01222-001 - São Paulo - SP

GRUPO 32 - Heitor 0,5 Faversani - Faversani 0 Antas - Faversani 0,5 Flávio.

GRUPO 33 - P.Souza 1 Penna - Faversani 0 P.Souza - Guerra 0 P.Souza - Faversani 0 A.Coelho - P.Souza 0 A.Coelho - Guerra 0 A.Coelho - A.Coelho 0,5 Penna - Guerra 0 Adalberto - Faversani 0,5 Adalberto - Knevit 0 A.Coelho - Adalberto 1 Knevit - P.Souza 1 Knevit - Serra 1 Knevit - Penna 1 Knevit - Joselito 0 P.Souza - Serra 0 Faversani.

GRUPO 34 - Décio 0 Nicolau.

GRUPO 35 - Fausto 0 Cláudio.

GRUPO 36 - Walfrido 0 Waldomiro - Waldomiro 1 Sizanoski - Futida 0 Ivan - Issa 0 Auréio - Dalmas 0 Auréio.

GRUPO 37 - Fernando 0 Ramés - Márcio 0 Ramés - Ivan 1 Cláudio - Ivan 0,5 Natal.

GRUPO 38 - Salles 0 Ivan - Salles 0,5 Sanchez - Salles 0,5 Marville.

GRUPO 39 - Bertini 0 Campos - Campos 1 Andrades - Ralfus 0 Facó - Retificação: Beisiegel 0 Facó.

GRUPO 40 - Olinto 0 Fonseca - Nilson 1 Rikli - Teixeira 0 Nilson - Fonseca 0 Nilson - Teixeira 0 Kikuti - Kikuti 0 Menossi - Teixeira 0 Olinto.

GRUPO 41 - Ubirajara 1 Magela - Batista 0 Magela - Magela 1 Rikli - Gilberto 1 Magela - Gilberto 0,5 Rikli - Rikli 1 Kardec - Ubirajara 0 Rikli - Rikli 1 Batista - Magela 1 Kardec.

GRUPO 42 - Torben 0 Gilberto - Gomes 1 Andrades - Torben 0 Décio.

GRUPOS 43 a 53

Diretor: Estanislau José Careta

Caixa Postal, 4 5 2

14400-520 - Franca - SP

GRUPO 43 - Teixeira 0 Eunen - Teixeira 0 Franzone.

GRUPO 45 - Carlsen 1 Coelho - Calliari 1 Punhague - Moreira 0 Calliari - Calliari 1 Cyro - Calliari 1 Domeniconi - Calliari 1 Batista.

GRUPO 46 - Divaldo Cunha eliminado (art.26)

GRUPO 47 - Domeniconi 0 Alves - Marti 0,5 Guedes - Silva 0 Benites - Alves 0 Silva - Carlsen 0 Silva.

GRUPO 48 - Teixeira 1 Arruda - Faria 0,5 Ramiro - Ramiro 0 Cardoso.

GRUPO 49 - Mesquita 0 Carvalho - Tarragô 1 Barroso.

GRUPO 50 - Coelho 0,5 Sílvia - Coelho 0 Jensen - Guedes 1 Jensen - Esdras 0 Silveira - Gileno 0 Ribeiro.

GRUPO 51 - Capafons 0 Éboli - Andrade 1 Capafons - Fonseca 1 Melo - Sílvia 0 Andrade - Sílvia 0,5 Fonseca.

GRUPO 52 - Agostinho 0 Brenha - Basile 1 Melrelles - Basile 1 Agostinho - Melrelles 0 Assunção.

GRUPO 53 - Ricardo Luís Tonela eliminado (art.26) - Abdias 0 Costa - Costa 0 Garrido.

GRUPOS 54 a 63

Diretor: Edison A. Gomes de Freitas

Caixa Postal 909

88502-970 - Lages - SC

GRUPO 54 - Norvaldo 0 Abdias - Brenha 1 P.André - Koatz 0 Brenha.

GRUPO 55 - Koatz 0 Bertolucci - A.Carlos 1 Spiegel - Spiegel 0 Fontoura - Bertolucci 1 Spiegel.

GRUPO 56 - Brasil Leite 0 Antunes.

GRUPO 57 - Ceregatti 0 Gazola - Ceregatti 0 Esdras - Ceregatti 0 Marti - Sônia 1 Ceregatti - Araújo 0,5 Sônia - Linneu 1 Esdras - Wallace 0,5 Linneu - Esdras 0,5 Wallace.

GRUPO 58 - Máximo Valério S. de Macedo eliminado (art.23) - Julimar 1 Alilton - Gazola 1 Bertolucci - Alilton 1 Elson - Elson 0,5 Bertolucci.

GRUPO 59 - Andrade 0,5 Passos - Fernandes 0 Gervásio - Gervásio 0 Rafael - Andrade 0,5 Edgar.

GRUPO 60 - Garcia 1 Aquino - Aquino 1 Néelson Gil.

GRUPO 61 - Máximo Igor M. de Macedo eliminado (art.26) - Eguia 1 Andor - Eguia 1 Fernandes - Manoel 1 Fernandes.

GRUPO 62 - Machiavelli 0 Masson - Machiavelli 0,5 Cruz - Manoel 1 Machiavelli - Machiavelli 1 Valdeci - Osvaldo 0,5 Machiavelli - Serafini 0,5 João Maria - João Maria 0,5 Manoel - Manoel 1 Valdeci.

GRUPO 63 - Serafini 1 Rômulo - Rômulo 1 Esdras.

GRUPOS 64 a 73

Diretor: Luiz Ângelo Marques Noronha

Caixa Postal 3 0 2 0

69001-970 - Manaus - AM

GRUPO 64 - Jeferson Luiz Martins eliminado (art.26).

GRUPO 65 - Nicolau Morihama eliminado (art.26)

- Chagas 1 Araújo - Araújo 1 Vasconcelos - Vasconcelos 0 Andrade - Luz 0 Santos - Santos 1 Vasconcelos - Araújo 0,5 Santos.

GRUPO 66 - Moreno 1 Luz - Braz 0 Rikli - Rikli 0,5 Simões.

GRUPO 67 - Jeferson Luiz Martins eliminado (art.26) - Silva 0,5 Araújo - Araújo 0,5 Pozza - Marcelino 0 Araújo - Cortiano 0,5 Silva.

GRUPO 68 - Machado 0 Celestino - Celestino 1 Brustolin.

GRUPO 69 - Jorge Luiz Novais Melo e Jeferson Luiz Martins eliminados (art.26)

GRUPO 70 - Andrade 1 Martins - Andrade 1 Pedreira.

GRUPO 71 - Zimmermann 1 Braz - Carlos 0 Andrade - Zimmermann 1 Carlos.

GRUPO 72 - Paulo César L. Bruno abandonou - Brunetto 0,5 Bruno - Macedo 0 Brunetto - Érnica 0 Brunetto - Braz 1 Brunetto.

GRUPOS 74 a 83

Diretor: Cleber Moreira de Holanda

Rua Antônio Canova, 3 4 1

08040-190 - São Paulo - SP

GRUPO 74 - Terra 1 Henri - Aimar 0 Terra - Terra 1 Henz - Toro 1 Aimar - Francisco 0 Harry - Dourado 0 Camargo - Luziano 1 Raymundo - Henz 1 Luziano - Henri 1 Raymundo - Henri 0 Francisco - Anderson 1 Raymundo - Aimar 1 Dourado - Dourado 0 Henri - Aimar 0 Henri - Francisco 0 Aimar.

GRUPO 75 - Maurício César Proença Bezerra (art.26) - Rubens 0,5 Mussi - Neves 1 Cláudio - Mussi 0 Xavier - Camargo 0 Rubens - Camargo 1 Mussi.

GRUPO 76 - Máximo Valério S. Macedo eliminado (art.26) - Neves 1 Amorim - Lehtola 0 Amorim (art.

21) - Maia 1 Amorim.

GRUPO 77 - Amorim 1 Cortiano (art.15 e 23) - Susan 1 Rizzardi - Afonso 1 Cortiano.

GRUPO 78 - Ramos 1 Czmyr - Cruz 0 Geraldo - Cruz 0,5 Amorim.

GRUPO 79 - Dario da Silva eliminado (art.23) - Abreu 0 Nunes - Nunes 0,5 Atanes - Rizzardi 1 Horner - Willian 0 Rizzardi - Rizzardi 0,5 Abramides.

GRUPO 80 - Mundstock 1 Laudelino.

GRUPO 81 - Bertoncello 1 Ferraz - Rodrigues 0,5 Bertoncello - Alcântara 0 Pereira - Bertoncello 1 Damasceno.

GRUPO 82 - Cortez 0 Damasceno.

GRUPO 83 - Ivan 1 Chacon - Dario 0 Ivan (art.15 e 23) - Cereja 0 Ávila - Karpinski 0 Rubens.

GRUPOS 84 a 93

Diretor: Luiz Paulo Rouanet

Rua Marconi, 1 0 3

19800-000 - Assis - SP

GRUPO 84 - Egoroff 0,5 Pinto - Oyama 0,5 Egoroff - Jesué 0 Gustavo (art.15) - Cortez 0 Gustavo (art.15).

GRUPO 85 - Antunes 0 Stephenson - Severiano 0 Victor - Karpinski 0,5 Ronaldo - Sanches 1 Karpinski - Ronaldo 0,5 Sanches.

GRUPO 87 - Konrad 0 Xavier - Xavier 0,5 Martinho - Gratuliano 1 Konrad - Konrad 1 Abreu - Konrad 0 Oliveira - Câmara 0 Konrad.

GRUPO 88 - Celestino 0,5 Karpinski - Câmara 1 Karpinski - Celestino 0 Peres - Octávio 0 Celestino.

GRUPO 89 - Marcello de Albuquerque Urquiza eliminado (art.23) - Marques 0 Paul - Madjarof 0,5 Pessoa.

GRUPO 90 - Emilson 0 Schlavon (art.15 e 23) - Barros 0,5 Félix - Félix 0,5 Deste - Reis 0 Félix.

GRUPO 92 - Dieckmann 0,5 Rogério.

GRUPO 93 - Marcello de Albuquerque Urquiza abandonou - Helton 1 Amaral - Amaral 0 Thomazelli - Henrique 0 Helton - Alencar 1 Rosicler - Rosicler 0 Helton - Helton 1 Walberto - Barbosa 0,5 Helton - Helton 0,5 Terra - Barbosa 1 Rosicler - Rosicler 0 Terra.

CAMISETAS DO CXEB - Com autorização do Clube, o associado Célio Kellermann - Caixa Postal 03, TAIO - SC, 89190-000 está vendendo camisetas com o logotipo do CXEB em cores, ao preço de 48 TPS a unidade.

CAMPEONATOS ESTADUAIS

DIRETOR DA DIVISÃO:

Torben Erik Carlsen - Rua Nebraska 443, Brooklin - São Paulo - SP - 04560-000

III CEI / BA - FINAL

Início: 04/01/93

Término: 04/07/94

Diretor: Warner Bruce Kover
Rua Jardim Botânico, 157/Aptº 202
22470-050 - Rio de Janeiro - RJ

Grupo Formado: Lafayete Freitas Sampaio - Francisco Fadel Pinto Prado - Homero Fenner Filho - Joselito Carvalho Queiroz - Nadson de Melo Barroso - Julimar Barreto Ferreira - Sérgio Vladimiro Guimarães - Ronaldo José G. Coelho - Emilson Ferreira Silva - Fábio Albiani Barata - Aristides Francisco Oliveira.

III CEI / GO-DF/ - FINAL

Início: 04/01/93

Término: 04/07/94

Diretor: Warner Bruce Kover
Rua Jardim Botânico, 157/Aptº 202
22470-050 - Rio de Janeiro - RJ

Grupo Formado: Colin Jeremiah B. Stephenson - Nilson Eloy Pimenta - William Márcio Coelho - Ronaldo Duarte da Rosa

IV CEI / MG - FINAL

Início: 04/01/93

Término: 04/07/94

Diretor: João Neumann Neto
A/c Banco do Brasil S.A.
89290-000 São Bento do Sul - S C

Grupo Formado: Teófilo José de Andrade - Mário Sérgio Souza Guimarães - Geraldo Espírito Santo Brandão - Ary Barbosa Santos - Armando Bello Teixeira - Geraldo Rogério Pires - José Geraldo Veloso - Henrique Mauro G. da Silva - Aloisio Alves - Hélder Luiz Rodrigues - Gerardo Avelan - André Luiz de Oliveira Gama.

I CEI / MT - FINAL

Início: 04/01/93

Término: 04/07/94

Diretor: Affonso Sanches Jr
Caixa Postal 17
16600-000 - Pirajuí - S P

Grupo Formado: Paulo Falconi - Eláudio Matana - Firmino Borba Franco - Joaquim Santiago Sobrinho.

III CEI / PE - FINAL

Início: 04/01/93

Término: 04/07/94

Diretor: Warner Bruce Kover
Rua Jardim Botânico, 157/Aptº 202
22470-050 - Rio de Janeiro - RJ

Grupo Formado: Valdir Oliveira da Silva - Walberto W. Henrique Sá Silva - Icleiter Calife - Otávio Antônio de Araújo - Antônio Félix de Santana Jr - José Ribamar de Souza Neves - Marcelo Wanderley Bouwmann.

IV CEI / PR - SEMIFINAL

Início: 04/01/93

Término: 04/07/94

Os quatro primeiros colocados de cada grupo, estarão automaticamente classificados para a próxima fase deste torneio.

Diretor: Affonso Sanches Jr
Caixa Postal 17
16600-000 - Pirajuí - S P

GRUPO 01 - Flávio Arnaldo Braga da Silva - James Jensen - Fausto Montelero Mesquita Jr - Bruno Vonibaldo Peiter - Victor de Pádua Pereira - Paulo Roberto S. Rodrigues - Nelson Hirsch - Ivo Iahn - Marcos Antônio Ferreira Bueno - Luiz Mascote.

GRUPO 02 - Nelson Hirsch - Osmar Antônio Serafini Jr - João Victor da Silva - Bruno Vonibaldo Peiter - Erminio Pereira - Edésio Ramid Nassar - Alexandre Pedro Choma - Carlos Mauricio Sabbag - Américo Pereira Guedes - Paulo César Menossi.

IV CEI / RJ - FINAL

Início: 04/01/93

Término: 04/07/94

Diretor: João Neumann Neto
A/C Banco do Brasil S.A
89290-000 - São Bento do Sul - SC

Grupo Formado: Marco Polo Rios Simões -
 Antônio Cláudio Hang Marcolino - Marcos Antônio
 dos Santos - Rubens Koffer de Alencar - Aylton

III CEI / PB - FINAL

Início: 20/11/90 **Término: 20/05/92**

Diretor: Warner Bruce Kover
Rua Jardim Botânico, 157. Apt° 202
22470-050. Rio de Janeiro - R J

Pereira Pintos - Gutemberg Medeiros Damasceno -
 Agostinho Arruda D'Oliveira - Cássio de Luna
 Freire - Lauro Maurino de Paula Mendes Sobrinho
 - Warner Bruce Kover - Marcus Antônio Rolim Sil-
 va - Dácio Resende - Márcio Barbosa de Oliveira -
 Paulo Ricardo Paul - Sérgio Murilo de F. Viana -
 Paulo R.Cataldi de Almeida - Antônio Daniel No-
 bre Mendes.

Glaudivan 1 Lima - Evandro 0 Glaudivan (art.23) -
 Art 33: Valério 0x0 Torres - Torres 0x0 Silva -
 Evandro 0x0 Torres - Torres 0x0 Dantas - Encerra-
 do:

III CEI - PARAIBA	Nº	1	2	3	4	5	6	8	9	10	11	12	13	14	Pts.
Everaldo Alves de Lira	1	X	=	1	=	1	1	0	1	1	1	1	1	1	11,0
Luiz Glaudivan S Araujo	2	=	X	0	1	1	1	1	=	=	1	1	1	1	10,5
Francisco Neris Pereira	3	0	1	X	1	1	0	=	1	=	1	1	1	1	10,0
Antonio Mario Batista Lima	4	=	0	0	X	1	0	=	1	1	1	1	1	1	9,0
Amílcar Celso França Pessoa	5	0	0	0	0	X	1	1	1	1	1	1	1	1	9,0
Francisco Dantas	6	0	0	1	1	0	X	1	1	0	1	0	1	1	8,0
Evandro Rodrigues da Silva	7	1	0	=	=	0	0	X	0	1	1	0	1	1	7,0
Fernando Antonio A de Melo	8	0	=	0	0	0	0	1	X	1	1	0	1	1	6,5
Antonio Fernando P da Silva	9	0	=	=	0	0	1	0	0	X	1	0	1	1	6,0
Aldrin Luiz Maia Barreto	10	0	0	0	0	0	0	0	0	0	X	1	1	1	4,0
Jose Torres Mayer	11	0	0	0	0	0	0	0	1	0	0	X	0	1	3,0
Marcos Valério R Oliveira	12	0	0	0	0	0	0	0	0	0	0	0	X	1	2,0
Lucas Alex Freire Porpino	13	0	0	0	0	0	0	0	0	0	0	0	0	X	1,0
Roberto Pontes de O	14	0	0	0	0	0	0	0	0	0	0	0	0	0	0,0

Bastos da Silva Filho - Milton Weyrich - Eric Krie-
 ger Von Borowski - Jorge Luiz Neves Passos -
 José Jorge Oliveira da Silva - Mário Rogério Iwa-
 kura - Clayton Brito Borges - Jair Francisco Deste -
 Zanon Segala - Walter Ênio Savi Severo - Júlio
 Lúcio Gazola - João Carlos Machado da Luz.

IV CEI/RS - SEMIFINAL

Início: 04/01/93 **Término: 04/07/94**

Os cinco primeiros colocados de cada grupo
 estarão automaticamente classificados para a
 próxima fase deste torneio.

Diretor: Néelson Hirsch
Caixa Postal 7 9 3.
85806-970 - Cascavel - P R

GRUPO 01 - Ornélio de Souza - Roberto Esteves
 Barbosa - Antônio Augusto L. de Souza - Irajá
 Leonardo da Fonseca - Telmo Guimarães Mayer -
 Elomar Gerhard - Ricieri Franzon - Antônio Carlos
 Pulsy - Jair Cardona Bueno - Vilmar Rienzo Mo-
 raes - Bianor de Oliveira Neves - Júlio Lúcio Gazo-
 la - Antônio Ricardo V. Schmidt.
GRUPO 02 - Fábio Bidart Picolli - Alcindo Luz

IV CEI/SC - FINAL

Início: 04/01/93 **Término: 04/07/94**

Diretor: Warner Bruce Kover
Rua Jardim Botânico, 157-Apt° 202
22470-050 - Rio de Janeiro - R J

Lédio Rosa de Andrade - Gilson Luís Chrestani -
 Celso Luiz da Silva - Rolando Rikll - Moacir Luís
 Boeck - Renato Gossner - Manoel Francisco
 C.P.Andrade - Gerd Giebel - Pedro Altair Neves -
 Sílvio Edmundo Pilz.

IV CEI/SP - SEMIFINAL

Início: 04/01/93

Término: 04/07/94

Os dois primeiros colocados de cada grupo estarão automaticamente classificados para a próxima fase deste torneio.

Diretor: Celso Luiz da Silva

Av. Glaycon de Paiva, 56

69301-250 - Boa Vista - RR

GRUPOS FORMADOS

GRUPO 01 - Romeu Ricupero - Severiano Atanes Netto - João Batista D. de Souza - Lauro Roberto Barbero Borges - Carlos Ramos Villares - Paulo Gonçalves Guimarães - Marcelo Vieira Ribeiro - Antônio Luiz Mendonça Coelho - Carlos Augusto Botta - Marcos Salles Navarro - Rubens Barreto da Silva.

GRUPO 02 - Romeu Ricupero - Antônio Carlos

Prado Lyra - Luiz Osés Resano - Jairo Paes de Lira - Cleber Moreira de Holanda - Marcos Luciano Silva Duarte - Rômulo Domingues de Paula - Alexandre Letizio Vieira - Nilson Santos - Antônio Penteado Serra - Pedro Carmona Aguilar.

GRUPO 03 - Ivan Gilberto Sandoval Falleiros - Manoel Rodrigues - Décio Alucci - Carlos Ramos Villares - Pedro Luiz de Oliveira Costa Neto - Rubens Sewaybricker - José Antônio Rosa - José Torro - Mário Faini - Pedro Carmona Aguilar.

GRUPO 04 - Paulo Sérgio Penna - Adevalques José Ferreira - Rômulo Domingues de Paula - Antônio Carlos Rodrigues Cipoli - Eduardo Lavieri Martins - Souitiro Futida - José Reitor Rizzardi - João Bosco Van Eunen - Néelson Favarsani Jr - Paulo Gonçalves Guimarães.

GRUPO 05 - Paulo Sérgio Penna - Celso Fernando Oliveira Figueiredo - Ney Penteado de Castro - João Eduardo Pereira Abramides - Francisco Arana de Jesus - Paulo Ricardo Mullas de Faria - Celso de Rui Beisiegel - Alfredo Pereira Teles - Odilo Blanco Lizazaburu - Rubens Barreto da Silva.

TORNEIOS ESPECIAIS

I VETERANOS - FINAL

Diretor: Névio João

Caixa Postal 1 0 3 1

79002-970. Campo Grande - MS.

I - VET - FINAL	Nº	1	2	3	4	5	6	7	8	9	10	11	12	13	14	15	16	Pts.	Clas	SB
Maurício S F Moreira	1	X	0	0	1	0	-	1	1	=	1	1	1	1	0	0	0	7,5	7º/8º	
Alejandro E H Serrano	2	1	X	=	1	1	-	1	1	1	0	1	1	1	0	=	=	10,5	2º	68,50
Umberto G Cordani	3	1	=	X	=	=	-	=	1	0	1	1	1	=	1	=	0	9,0	4º	
Pedro L O Costa Neto	4	0	0	=	X	=	-	1	0	0	0	1	1	1	=	=	0	6,0	9º/10º	
Dacio Resende	5	1	0	=	=	X	-	=	1	=	1	1	1	1	0	0	0	8,0	5º/6º	
Ricieri Franzon	6	-	-	-	-	-	X	-	-	-	-	-	-	-	-	-	-	-	-	
Roberto I E Barbosa	7	0	0	=	0	=	-	X	1	1	1	1	=	=	1	0	=	7,5	7º/8º	
Ennio Piras	8	0	0	0	1	0	-	0	X	1	=	1	1	=	1	1	=	8,0	5º/6º	
Georges Homsi	9	=	0	1	1	=	-	0	0	X	1	0	0	0	1	0	0	5,0	12º	
Luiz Mazzarolo Neto	10	0	1	0	1	0	-	0	=	0	X	=	1	0	=	0	0	4,5	13º	
Fernando Martinho	11	0	0	0	0	0	-	0	0	1	=	X	0	0	0	0	=	2,0	15º	
Paulo F Nunes	12	0	0	0	0	0	-	=	0	1	0	1	X	=	=	0	0	3,5	14º	
Vicente F Oliveira	13	0	0	=	0	0	-	=	0	1	1	1	=	X	1	0	0	5,5	11º	
Rubens Sewaybricker	14	1	1	0	=	1	-	0	=	0	=	1	=	0	X	0	0	6,0	9º/10º	
Sergio V Guimarães	15	1	=	=	=	1	-	1	0	1	1	1	1	1	1	X	0	10,5	3º	62,25
Carlos R Villares	16	1	=	1	1	1	-	=	0	1	1	=	1	1	1	1	X	11,5	1º	

VII JUVENTUDE - FINAL

Diretor: José Luiz Paravato
R. Pedro de Carvalho, 439 - Apt° 1301
20725-230 - Rio de Janeiro - R J

Claudivan 0 Dayan (Adj) - Dayan 1 Sant'Anna -
 Marangon 0x0 Glaudian (Art.41) - Glaudian 0x0
 P. Henrique (Art.41) - Encerrado:

VII - Juventude - Final	Nº	1	2	3	4	5	6	7	8	9	Pts.	Clas.
Dayan Kuhn Deste	1	X	1	1	1	1	1	1	1	1	8,0	1º
Paulo Henrique M Sant'Anna	2	0	X	0	1	1	1	1	1	1	6,0	2º
Luiz Glaudian Araújo	3	0	0	X	0	1	1	1	1	1	5,0	3º/4º
Rafael Marangón Dourado	4	0	0	0	X	1	1	1	1	1	5,0	3º/4º
Claudio José Parreira	5	0	0	0	0	X	0	0	0	0	0	6º/9º
Frederico A Mesquita Luna	6	0	0	0	0	0	X	0	0	0	0	6º/9º
Leonardo Tadeu O Oliveira	7	0	0	0	0	0	0	X	0	0	0	6º/9º
Luciano Steffen	8	0	0	0	0	0	0	0	X	0	0	6º/9º
Marco André G Souza	9	0	0	0	0	0	0	0	0	X	0	6º/9º

II TBE - PRELIMINAR

GRUPOS 01 a 05

Início: 15/09/92 **Término:** 15/03/94.

Novo Diretor: Wanderlei O. Fernandes
Caixa Postal, 142
68447-000 - Nova Barcarena - PA

GRUPOS 06 a 10

Início: 15/09/92 **Término:** 15/03/94.

Diretor: José Alberto M. Costa.
Caixa Postal 8 5 6 2 0.
27700-000. Vassouras - R J.

Grupo 06 - 2º tab - Joselo Kovalski (Eq. Formiga Diva Atômica) abandonou.

Grupo 07 - 3º tab - Pozza (Fenavinho) 1 Liderico (Torre de Borracha).

Grupo 08 - 1º tab - Caio Eduardo F. Leal (Eq. Fighters) eliminado (art.23).

Grupo 08 - 2º tab - Renato Amaral Corrêa (Eq. Fighters) abandonou.

Grupo 08 - 3º tab - Luciane Amaral Corrêa (Eq. Fighters) abandonou.

Grupo 10 - 1º tab - Alberto Fainbawn Junior (Eq. Unespianos de Assis) eliminado (art. 23).

Grupo 10 - 2º tab - Luiz Benedito Ortiz (Eq. Unespianos de Assis) eliminado (art.23).

Grupo 10 - 3º tab - José Roberto Moretti Fagundes (Eq. Unespianos de Assis) eliminado (art.23).

TORNEIOS TEMÁTICOS

SÉRIES T T

Diretor: Paulo Ferraz Marques
Av. dos Barrageiros, 2 0 0 - Box 0 1
A/C Banco do Brasil S.A
19187-000 - Primavera - S P

TT/02 - Gr 03 - Bruno 1 Esdras.
TT/03 - Gr 03 - Aluizio 1 Mascarenhas.
TT/07 - Gr 02 - Zuchowski 0,5 Bruno - Glaucio 0 Zuchowski.

TT/07 - Gr 03 - Ricardo 0,5 Carmona.

TT/10 - Gr 04 - Mascarenhas 0 Carmona - Baena 0 Zuchowski.

TT - 02 / 03	Nº	1	2	3	4	5	6	7	Pts.	Clas.
Bianor O Neves	1	X	1	1	1	=	1	1	5,5	1º
Cleber M Holanda	2	0	X	=	1	1	1	1	4,5	2º
Pedro C Aguiar	3	0	=	X	1	=	1	1	4,0	3º
Bruno V Peiter	4	0	0	0	X	1	1	1	3,0	4º
Glaucio L Belliboni	5	=	0	=	0	X	=	1	2,5	5º
Esdras Nascimento	6	0	0	0	0	=	X	1	1,5	6º
Reginaldo J Rossetti	7	0	0	0	0	0	0	X	0,0	7º

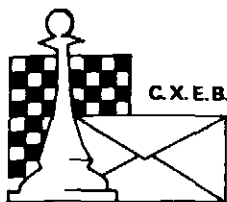

CLUBE DE XADREZ EPISTOLAR BRASILEIRO

(LEVA O XADREZ, TRAZ O AMIGO)

XADREZ POSTAL

Fundado em 14.02.69

O QUE É O XADREZ POSTAL? – É a prática do xadrez através de correspondência.

COMO PRATICÁ-LO? – Os competidores enviam os seus lances através de cartas, fazendo a anotação dos mesmos em um dos sistemas empregados em xadrez: descritivo – 1) P4R, P4R; 2) C3BR, C3BD; ou algebrico – 1) e4, e5; 2) C13, Cc6; ou numérico – 1) 5254, 5755; 2) 7163, 2836.

Os torneios são regidos por regulamentos que estabelecem certas normas, inclusive os dias de reflexão (dias que são permitidos refletir para se responder a um lance, a partir da data do recebimento da carta do parceiro), bem como o tempo de duração dos torneios – normalmente um ano e meio – sendo que cada enxadrista enfrenta simultaneamente a todos os parceiros de seu grupo.

COMO FAZER PARA PRATICÁ-LO? – No Brasil, o xadrez postal é dirigido pelo **Clube de Xadrez Epistolar Brasileiro (CXEB)**, fundado em 14 de fevereiro de 1969. O **CXEB** é reconhecido pela Confederação Brasileira de Xadrez, estando também filiado à Internacional Correspondence Chess Federation (ICCF), órgão internacional do xadrez postal, e à Confederação Americana de Ajedrez Postal (CADAP), que representa a ICCF na América Latina. Os estatutos do **CXEB** foram registrados no **Cartório do 2º Ofício de Registros de Títulos e Documentos**, da Capital de São Paulo, conforme publicação no D.O.E. de 5.3.1969.

COMO ASSOCIAR-SE AO CXEB? – Basta preencher a proposta de sócio, no verso, e remetê-la ao presidente acompanhada da primeira anuidade.

PAGA ALGUMA TAXA? – Sim, uma contribuição anual, no valor de **120 tarifas postais simples**, dos Correios. A remessa do numerário deverá ser feita por cheque comum, nominal ao CXEB.

O QUE OFERECE O CXEB? – Torneios ! Amigos ! Diversão de 1ª Qualidade ! Veja:

a) **TORNEIOS TEMÁTICOS** – Com 7 participantes, estes torneios tem início sempre que se completa um grupo inscrito numa determinada abertura. Os temas são divulgados na Revista Brasileira de Xadrez Postal.

b) **TORNEIOS DE CLASSIFICAÇÃO** – São torneios onde o associado define a sua categoria dentro do Clube: III, II, I, Especial ou Superior. São grupos de 7 jogadores, à exceção da Superior onde temos 11 participantes. Os dois primeiros colocados de cada grupo são promovidos à categoria seguinte, voltando à categoria anterior quem não atinge 1/3 dos pontos possíveis. Ao se inscrever num TC pela primeira vez o associado pode escolher a categoria que deseja jogar, mas apenas entre a III, II ou I. Poderá jogar, simultaneamente, até 03 grupos da mesma categoria, mas só terá a inscrição gratuita para o primeiro desses grupos.

c) **CAMPEONATO BRASILEIRO** – Somente para jogadores das categorias Especial e Superior, devidamente classificados através de competições do CXEB, da CADAP ou da ICCF.

d) **TAÇA BRASIL** – Torneio aberto, sem restrição de categoria, realizado a cada 2 anos, cujas inscrições são permitidas também aos não sócios. Uma das maiores competições postais do mundo !!!

e) **OUTROS TORNEIOS** – Temos ainda: Torneios por Equipes, Torneios Juventude, Feminino, Veteranos, Campeonatos Estaduais e Competições Internacionais. Veja o calendário publicado na Revista Brasileira de Xadrez Postal.

COMO PARTICIPAR DOS TORNEIOS – Consulte a seção **Torneios – Taxas de Inscrição – Serviços**, na **Revista Brasileira de Xadrez Postal**. Os inscritos em qualquer torneio receberão o emparceiramento, com nome e endereço de seus adversários, data do início da competição e outras informações.

MAIS ALGUMA COISA? – Sim: Uma revista distribuída gratuitamente, aos associados, a cada 2 meses, contendo resultados, partidas, formações de grupos, informações gerais sobre Regras e sobre os Torneios, etc...

Antonio Carlos Raposo (Caixa Postal 21200 – 04698-970 – São Paulo - SP)
Presidente

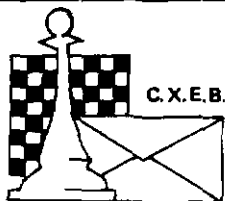

C.X.E.B.

Fundado em 14.02.69

CLUBE DE XADREZ EPISTOLAR BRASILEIRO

(LEVA O XADREZ, TRAZ O AMIGO)

* XI / XII TAÇAS BRASIL *

P R E L I M I N A R I N S C R I Ç Õ E S A B E R T A S

Início: 15/SET/93

Inscrições até 15/JUL/93

I N S T R U Ç Õ E S

1) Os jogadores inscritos na fase preliminar e os classificados para a semifinal estarão disputando simultaneamente as duas provas. Os finalistas serão divididos em dois grupos, um deles disputando a XI TB e o outro, a XII TB.

O critério para a formação dos grupos finais será divulgado oportunamente.

2) Na fase preliminar, será permitida a inscrição em até 3 grupos. Os classificados em mais de um grupo terão direito, no máximo, a duas inscrições nas fases seguintes.

3) A participação nas demais fases (semifinal e final) exige a filiação ao CXEB.

3) O torneio será disputado pelo sistema **Schurimg** de emparelamento, (todos contra todos), e cada grupo terá cerca de 11 participantes.

P R Ê M I O S E D I R E I T O S

CAMPEÃO: Linda taça, direito à final do próximo CBI e à final da próxima TB, além de 1/2 norma de mestre do CXEB.

VICE-CAMPEÃO: Direito à final da próxima TB e à semifinal do próximo CBI, além de 1/3 de norma de mestre do CXEB.

3º/4º/5º Lugares: Direito à semifinal da próxima TB e a semifinal do próximo CBI.

DEMAIS FINALISTAS: Direito à semifinal da próxima TB. Todos os FINALISTAS passarão automaticamente para a Categoria Superior do CXEB, e os SEMIFINALISTAS para a Categoria Especial.

Como podemos perceber, a TAÇA BRASIL oferece ao associado uma ótima oportunidade de CORTAR CAMINHO, no acesso às Categorias Especial e Superior do CXEB.

* P A R T I C I P E I ! *

* D I V U L G U E I ! *

FASE PRELIMINAR**INSCRIÇÕES ATÉ 15/JULHO/93 * * INÍCIO DO TORNEIO: 15/SET/93**

MATRÍCULA RATING NÃO SÓCIO ()

NOME

ENDEREÇO

CEP CIDADE UF

NÚMERO DE GRUPOS (Máximo de 03 por pessoa).

- 1) Taxas de Inscrição - Sócios: 20 TPS; Não Sócios: 40 TPS.
- 2) TPS - Tarifa Postal Simples = 1º Porte da Tarifa Postal Nacional = custo de 01 aerograma nacional (não é o da carta social).
- 3) Aproveite o cheque da inscrição para adquirir adesivos do CXEB.
Preço Unitário: Papel couchê = 04 TPS; Vinil = 08 TPS.
Para 05 Unidades: Papel couchê = 15 TPS; Vinil = 30 TPS.
- 4) Remeter esta ficha junto com o cheque nominal ao Clube de Xadrez Epistolar Brasileiro para: CXEB - Inscrição TB (Caixa Postal 21200 - CEP 04698-970 - São Paulo - SP).

DEMONSTRATIVO DOS PAGAMENTOS:

..... Inscrições: TPS = Cr\$

..... Adesivos-Papel TPS = Cr\$

..... Adesivos-vinil TPS = Cr\$

Totais: TPS = Cr\$

Cheque nº: Banco nº:

CLUBE DE XADREZ EPISTOLAR BRASILEIRO

(LEVA O XADREZ, TRAZ O AMIGO)

PROPOSTA DE SÓCIO



Fundado em 14.02.69

Nº

1 - Nome

2 - Endereço para correspondência

CEP

Cidade

Estado

3 - Profissão _____ Estado Civil _____

Nascido em _____ Data do nascimento _____

(Cidade, Estado e País)

4 - Residência _____

5 - Categoria xadristica a que pertence _____

Principiante, Médio, Forte

6 - Nome e endereço do Clube onde pratica Xadrez _____

7 - Jogou ou joga Xadrez Postal? _____ Desde quando? _____

8 - Como tomou conhecimento do CXEB? _____

Local e Data

Assinatura

INSTRUÇÕES E OBSERVAÇÕES PARA O CORRETO PREENCHIMENTO DESTA PROPOSTA

- Preencha à máquina ou em letra de forma.
- Se você declarar, no item 5 da proposta, que é jogador iniciante, será inscrito num TC-III. Se declarar "médio" deverá participar de TC-II. Se se julga "forte", participará de um TC-I. Outros grupos e torneios deverão ser solicitados de acordo com as instruções da RBXP.
- Junte à proposta um cheque nominal correspondente à sua 1ª anuidade.
- A proposta deverá ser enviada ao Presidente: **Antonio Carlos Raposo** (C.Postal 21200-04698-970 - S. Paulo SP)
- Pedimos indicar abaixo os nomes e endereços de alguns dos seus amigos que poderiam jogar xadrez por correspondência.

TT - 03 / 03	Nº	1	2	3	4	5	6	7	Pts.	Clas.
Névio João	1	X	1	1	1	=	1	1	5,5	1º
Cleber L Rocha	2	0	X	1	1	1	1	1	5,0	2º
Aluizio Bento da Silva	3	0	0	X	1	1	=	1	3,5	3º
Paulo H M Sant'Anna	4	0	0	0	X	1	1	1	3,0	4º
Otávio M Fonseca	5	=	0	0	0	X	1	1	2,5	5º
Arnor Serafim Jr	6	0	0	=	0	0	X	1	1,5	6º
Névio João	7	0	0	0	0	0	0	X	0,0	7º

TT - 07 / 02	Nº	1	2	3	4	5	6	7	Pts.	Clas.
Bruno B Peiter	1	X	=	1	1	=	1	-	4,0	1º
E Zuchowski Filho	2	=	X	=	1	1	1	-	4,0	2º
Marcos C Almeida	3	0	=	X	1	1	1	-	3,5	3º
Cleandro C Gomes Fº	4	0	0	0	X	1	1	-	2,0	4º
Glaucio L Belliboni	5	=	0	0	0	X	1	-	1,5	5º
Paulo F Marques	6	0	0	0	0	0	X	-	0,0	6º
Wellington M Lobato	7	-	-	-	-	-	X	IC	7º	

SÉRIE TU

Diretor: Edson Nogueira Duarte
Rua Malavazzi, 6 6 8
13140-000 - Paulínia - SP

TU/07-Gr 03 - Emílson 0 Renato - Nelson 0,5 Luiz - Nelson 1 Emílson.

TU/08-Gr 02 - Alexandre 1 Alfredo - Encerrado.

TU - 08 / 02	Nº	1	2	3	4	5	6	7	Pts.	Clas.
Alexandre I. Vieira	1	X	0	1	1	1	1	-	4,0	1º
Ivan M Silva	2	1	X	0	1	=	1	-	3,5	2º
Dirceu Cleto Jr	3	0	1	X	0	1	1	-	3,0	3º
Rubens M Kurita	4	0	0	1	X	1	1	-	3	4º
Alfredo C S D Neto	5	0	=	0	0	X	1	-	1,5	5º
Wilson Gianulo	6	0	0	0	0	0	X	-	0	6º
A D Rodrigues	7	-	-	-	-	-	X	-	IC	

TU/09-Gr 03 - J. Tomás 1 Ivan - J. Paulo 0,5 J. Tomás - J. Tomás 0 Willian - Rafael 0,5 J. Tomás - Rafael 0 J. Paulo.

TU - 09 / 03	Nº	1	2	3	4	5	6	7	Pts.	Clas.
João M Campos	1	X	1	1	1	1	1	1	6,0	1º
William M Coelho	2	0	X	0	1	1	1	1	4	2º
Aluizio B Silva	3	0	1	X	0	=	=	1	3	3º
João P C Lima	4	0	0	1	X	=	=	1	3	4º
José T V dos Santos	5	0	0	=	=	X	1	=	2,5	5º
Ivan M da Silva	6	0	0	=	=	0	X	=	1,5	6º
Rafael A Chedid	7	0	0	0	0	=	X	1	7º	

TU/91A-Gr 02 - José 0,5 Fernando - Airtón 1 Fer-

nando - Wagner 0 Airtón - Airtón 0,5 Ademir.
TU/91B-Gr 02 - Mingone 0,5 Coelho.

SÉRIE TV

NOVO ENDEREÇO

Diretor: Gerardo Avellan

Caixa Postal 2 0 2 5

30161-970 - Belo Horizonte - MG

TV/01-Gr 01 - Pereira 1 Grimaldi - Zanetti 1 Grimaldi.

TV/02-Gr 01 - Prado 1 Silva.

TV/02-Gr 02 - Felipe Paulo Gazzí Bergo abandonou

TV/04-Gr 01 - Baleroni 0,5 Fuzishawa - Fuzishawa 1 Soares - Silva 1 Fuzishawa.

TV/04-Gr 02 - Souza 0 Petraglia - Petraglia 0 Vigna - Vigna 1 Costa - Vigna 1 Souza.

TV/06-Gr 01 - Martinho 1 Sanchez.

TV/07-Gr 01 - Santos 0 Vieira - Grimaldi 1 Santos.

TV/07-Gr 02 - Fialho 0 Monteiro - Fialho 1 D'Amico - Martinho 0 Fialho.

TV/08-Gr 01 - Feitosa 1 Lima.

TV/08-Gr 02 - Baptista 0 Carmo.

TV/08-Gr 03 - Pimenta 1 Bernardes - Pimenta 1 Reis - Bernardes 0 E.Santo.

TV/09-Gr 01 - Aguilar 0 Caleffi - Neto 0 Martinho - Amaral 0 Carmo.

TV/10-Gr 01 - Pimenta 1 Soares - Paulo César Celestino abandonou.

TV/10-Gr 02 - Herman 0 Prado.

OBS: Lembramos que é obrigação dos participantes remeter as planilhas ao Diretor do Torneio assim que encerrarem suas partidas, estas terão que ser enviadas devidamente preenchidas e assinadas pelo participante.

Diretor: Teófilo José de Andrade
Rua B - Alberto Pinto, 56 - São Pedro.
36037-040. Juiz de Fora - M.G.

TV/01 - Gr 02 - Serafim 1 Garcia - Garcia 0 Santos - Garcia 0 Zanetti.

TV/03 - Gr 01 - Kaupert 0 Cleto.

TV/04 - Gr 03 - Marco Antônio Gonçalves eliminado (art.23) - Matsubara 1 Silva.

TV/07 - Gr 03 - Sérgio Caetano Cardoso inscrição cancelada - Baptista 1 Zeituni.

TV/08 - Gr 04 - Cappellini 1 A.Pereira - Iahn 0 W.Pereira.

TV/08 - Gr 05 - Carlos Alberto Antunes inscrição cancelada - Lima 1 Leite - Lima 1 Zeituni.

TV/09 - Gr 02 - Paravato 0 Salto - Bergo 0 Paravato.

Diretor: João Eduardo P. Abramides

Caixa Postal 5 6 2 3

13091-970. Campinas - SP

GRUPOS FORMADOS

TV/02 - Gr 04 - Dorgival Olavo Guedes Junior - Luiz Carlos Costa de Araújo - Cleber Moreira de Holanda - Sidnei Manoel de Abreu - Bernard Genevois - José dos Santos Brasil Leite - Antônio Pedro Ramos Costa.

TV/04 - Gr 04 - Carlos Alberto Zeituni - Joaquim

Francisco Pereira - Júlio Lapertosa Viana - Waldir Ferreira Junior - Roberto Pontes do Ó - Waldomiro Piazza - Edivaldo Alves Pereira.

TV/05 - Gr 02 - Pedro Carmona Aguilar - Arnor Serafim Junior - Joaquim Francisco Pereira - Ricardo Rizzo Corrêa Galvão - Dogeval Ferreira de Holanda - José dos Santos Brasil Leite - Antônio Pedro Ramos Costa.

TV/07 - Gr 04 - Arnor Serafim Junior - Rubens Cardoso do Espírito Santo - Marcelo Ramon Melgarejo - Pedro de Oliveira Martins - Glauco Luciano Belliboni - Dorgival Olavo Guedes Junior - Alcindo Luz Bastos da Silva Filho.

TORNEIOS DE CLASSIFICAÇÃO

DIRETOR DA DIVISÃO: Aulísio Alves - Rua Camé, 682 - São Paulo - SP - 03121-020

CATEGORIA SUPERIOR - TC/S

Diretor: Soultiro Futida

Rua Coronel Quirino, 910 - apto. 44

13025-900 - Campinas - SP

GRUPO 0005 - Adjudicações: Victor 0 Éboli - Edmundo 1 Victor - Edmundo 0,5 Éboli - Machado 1 Edmundo - Encerrado - Classificado: Névio João.

TC - S - 0005	Nº	1	2	3	4	5	6	7	8	9	10	11	Pts.	Clas.
Névio João	1	X	=	1	0	1	=	1	1	1	1	1	8,0	1º
Francisco C. Pantoja	2	=	X	=	=	=	1	=	1	1	1	1	7,5	2º
Marcos A Santos	3	0	=	X	1	1	=	1	1	0	1	=	6,5	3º
Paulo Cesar M Machado	4	1	=	0	X	1	=	=	0	1	=	=	6,0	4º
Edmundo Zuchowski Fº	5	0	=	0	0	X	=	1	1	1	1	=	5,5	5º
Fernando L P Barros	6	=	0	=	=	=	X	=	0	=	=	=	4,5	6º
Willy Eduard Waack	7	0	=	0	=	0	=	X	1	1	=	=	4,5	6º
Bertrand Dardenne	8	0	0	0	1	0	1	0	X	=	=	1	4,0	8º
Paulo H Baena de Moraes	9	0	0	1	0	0	=	0	=	X	=	=	3,5	9º
Vitor G Pinto	10	0	0	0	=	0	=	=	=	=	X	0	2,5	10º
Carlos Alberto J Éboli	11	0	0	=	0	=	0	=	0	0	1	X	2,5	10º

TC - S - 0006	Nº	1	2	3	4	5	6	7	8	9	10	11	Pts.	Clas.	SB
Marcos A Santos	1	X	=	=	1	=	1	1	1	1	1	1	8,5	1º	35,00
Alberto P Mascarenhas	2	=	X	=	=	1	1	1	1	1	1	1	8,5	2º	34,75
Francisco C M Pantoja	3	=	=	X	0	1	1	1	0	1	1	1	7,0	3º	
Edmundo Zuchowski Fº	4	0	=	0	X	=	0	1	1	1	1	1	6,0	4º	
Antonio C R Alvim	5	=	0	0	=	X	1	=	1	0	1	1	5,5	5º	
Ernesto R Dutra Filho	6	0	0	0	1	0	X	=	0	1	1	1	4,5	6º	
Warner B Kover	7	0	0	0	0	=	=	X	1	=	1	1	4,5	6º	
João Carlos Costa	8	0	0	1	0	0	1	0	X	=	1	1	4,5	6º	
Fábio dos Anjos	9	0	0	0	0	1	0	=	=	X	1	1	4,0	9º	
Carlos F Agustini	10	0	0	0	0	0	0	0	0	0	X	1	1,0	10º	
Arnor Serafim Jr	11	0	0	0	0	0	0	0	0	0	0	X	0	11º	

GRUPO 0006 - Carlos Fernando Agostini eliminado - Arnor Serafim Junior abandonou - Edmundo 0x0 Pantoja (art.33) - Marcos 1x0 Edmundo (art.33) - Encerrado - Classificados: Marcos Antônio dos Santos.

GRUPO 0007 - Edmundo 0 Marcos (art.21) - Romeu 0 Abreu - Edmundo 0,5 Darley - Jorge 0 Baptista - Jorge 0,5 Darley.

GRUPO 0008 - Lauro 1 Geraldo - Geraldo 1 Nélis.

GRUPO 0009 - Tudella 0 Alberto - Feitosa 0 Kover - Feitosa 0 Baptista - Feitosa 1 Lauro.

GRUPO 0010 - Faria 0 Massa (art.21) - Fontenelle 0 Nicolau - Nicolau 1 Dias - Arruda 1 Laudelino - Clairton 1 Arruda - Massa 0 Galvão - Massa 1 Laudelino - Massa 0 Marcos - Laudelino 0 Galvão - Fontenelle 0 Marcos.

GRUPO 0011 - Abreu 1 Cássio - Ricardo 1 Nicolau - Nicolau 1 Abreu - Scaglia 0 Abreu - Cássio 0 Nicolau - Cássio 0 Ricardo - Kelsen 1 Cássio - Ricardo 1 Abreu.

GRUPO 0012 - Nélis 0 Cássio - Névio 0,5 Dácio - Soares 0,5 Dácio - Dácio 1 Cássio - Dácio 1 Nélis.

GRUPO 0013 - Massa 1 Rodrigues - Gonçalves 0 Massa - Willy 0 Névio - Gonçalves 0 A.Coeelho.

GRUPO 0014 - Darley 1 Marchevski.

GRUPO FORMADO

GRUPO 0016 - Warner Bruce Kover - Sérgio Roberto Alves Farias - Sérgio Brademburgo Consolino - João Bosco Van Eunen - Jaldemar Rodrigues de Souza - Alexandre César da Costa Lima - Geraldo Rogério Pires - Antônio Luiz Mendonça Coelho - Jairo Paes de Lira - Maurício Mendes do Prado - Mauro Santiago de Abreu.

CATEGORIA ESPECIAL - TC/E

Diretor: Soultiro Futida

Rua Coronel Quirino, 910 - apto. 44

13025-900 - Campinas - SP

GRUPO 0143 - Cenjor 0,5 Fausto (art.33) - Encerrado - Classificados: Juarez James Kamacho e Fausto Monteiro de Mesquita Junior.

TC - E 0143	Nº	1	2	3	4	5	6	7	Pts.	Clas.
Juarez J Kamacho	1	X	1	1	1	=	1	1	5,5	1º
F. M Mesquita Jr	2	0	X	=	1	1	1	1	4,5	2º
Francisco X Cenjor	3	0	=	X	1	=	1	1	4,0	3º
Amáury Reis	4	0	0	0	X	=	1	1	2,5	4º
Alaor F Martins	5	=	0	=	=	X	=	0	2,0	5º
Rubens P Santos	6	0	0	0	0	=	X	1	1,5	6º
Marcus A R Silva	7	0	0	0	0	1	0	X	1,0	7º

GRUPO 0149 - Antônio César Garcia de Brito e Denis Moreira Leite eliminados - Marcos 0,5 Osmar - Encerrado - Classificados: Osmar Antônio Serafini Junior e Paulo Afonso Borba Rolim.

TC - E - 0149	Nº	1	2	3	4	5	6	7	Pts.	Clas.
Osmar A Serafini Jr	1	X	1	=	1	1	1	1	5,5	1º
Paulo A B Rolim	2	0	X	=	1	1	1	1	4,5	2º
Marcos A N Gomes	3	=	=	X	0	1	1	1	4,0	3º
Fernando A A Melo	4	0	0	1	X	1	0	1	3,0	4º
Denis M Leite	5	0	0	0	0	X	1	1	2,0	5º
Vilmar R Moraes	6	0	0	0	1	0	X	1	2,0	5º
Antonio C G Brito	7	0	0	0	0	0	0	X	0	7º

GRUPO 0152 - Mendes 0 Dogeval (art.21) - Nilson 1 Mendes.

GRUPO 0153 - Adriano 0,5 Lauro - Lauro 0,5 Wilson.

GRUPO 0155 - J.Bosco 1 Éric - Cláudio 0 Juarez.

GRUPO 0157 - Rolí 0,5 Mário - Borges 0 Rolí - Aroldo 0 Mário - Mário 1 Borges.

GRUPO 0158 - Rosa 0 Ribamar - Ribamar 1 Eriberto.

GRUPO 0159 - Rolí 1 Rosa - Osvaldo 1 Rolim - Rolim 0 Rosa - Rolim 0,5 Celso.

GRUPO 0160 - Costa 0,5 Acyr.

GRUPO 0163 - Sidney 0 Euclides.

GRUPO 0164 - Anchieta 0,5 Cavalcanti - Ivan 1 Mostafá - Mostafá 0 Pulsy.

GRUPO 0165 - Alaor 1 Alves - Anchieta 0 Ivan.

GRUPO 0166 - Alves 0 Giovanni - Alves 0 Alaor.

GRUPO 0167 - Edson 1 Lima.

GRUPOS FORMADOS

GRUPO 0174 - Ricardo Antônio Cataldi - Juarez Fernandes Magalhães - Luiz Carlos Halfpap - Antônio Carlos Pereira - Jaime de Castilho F. Pinto - Paulo Sérgio e Silva - Romualdo Luiz Portela de Oliveira.

GRUPO 0175 - Ricardo Antônio Cataldi - Ramés Fialho de Freitas - Antônio Carlos Pereira - Alexandre Letizio Vieira - Antônio Fausto Sobral - Ercílio Faria Tranjan - Paulo Gustavo Oliveira da Silveira.

GRUPO 0176 - Alexandre Letizio Vieira - Ercílio Faria Tranjan - Ulde Enico Monteiro - Arnor Serafim Junior - Célio Kellermann - Aylton Pereira Pin-tos - Humberto Golfieri Junior.

PRIMEIRA CATEGORIA - T C - I

GRUPOS 0434 a 0445

NOVO DIRETOR

Diretor: Aulfisio Alves

Rua Camé, 6 8 2

03121-020. São Paulo - S.P.

GRUPO 0434 - Alexandre Henrique de Lira Machado e Pedro de O. Santos Cortes Filho abandonaram - Leonardo 1 Cortes - Leonardo 0,5 Rezala - Alvaro 0 Serafim - Ubirajara 1 Leonardo - Cortes 0 Ubirajara - Alvaro 1 Leonardo - Serafim 0 Leonardo - Ubirajara 1 Serafim - Ubirajara 1 Alvaro - Serafim 0,5 Rezala - Rezala 0 Ubirajara (art.21) - Encerrado - Classificado: Ubirajara Martins Mesquita (art.13 & 1 Regulamento).

TC - I - 0434	Nº	1	2	3	4	5	6	7	Pts.	Clas.	SB
Ubirajara M Mesquita	1	X	1	1	1	1	1	1	6,0	1º	
Alvaro G Silva Jr	2	0	X	0	1	1	1	1	4,0	2º	
Serafim C Silva	3	0	1	X	0	=	1	1	3,5	3º	6,5
L M Yamamoto	4	0	0	1	X	=	1	1	3,5	4º	6,0
Jorge Lira Rezala	5	0	0	=	=	X	1	1	3,0	5º	
Pedro S Cortes Fº	6	0	0	0	0	0	X	1	1,0	6º	
A H Lira Machado	7	0	0	0	0	0	0	X	0,0	7º	

GRUPO 0435 - Ricardo Peres Fernandes e Iran P. Moreira Necho abandonaram - Osias 0,5 Paula Filho - Passaes 0,5 Paula Filho - Paula Filho 0 Bezerra - Osias 0 Passaes - Osias 0 Bezerra - Niceas 0 Osias - Passaes 0,5 Bezerra.

GRUPO 0436 - Leonildo de Jesus Ferreira e Moisés Correia Junior abandonaram - Antoine René Sylvestre Rowies inscrição cancelada - Wagner 1 Leonildo - Waldir 1 Grimaldi - Grimaldi 1 Leonildo - Grimaldi 0 Wagner - Braga 1 Grimaldi - Waldir 1 Moisés - Waldir 1 Wagner - Wagner 0,5 Braga - Encerrado - Classificados: Waldir Mário B. Mozzaquatro e José Renato Braga dos Santos Vieira.

TC - I - 0436	Nº	1	2	3	4	5	6	7	Pts.	Clas.	SB
W M B Mozzaquatro	1	X	1	1	1	1	1	1	5,0	1º	
J R B S Vieira	2	0	X	=	1	1	1	1	3,5	2º	4,75
Wagner de M F Silva	3	0	=	X	1	1	1	1	3,5	3º	4,75
R P S Grimaldi	4	0	0	0	X	1	1	1	2,0	4º	
Moises Correia Jr	5	0	0	0	0	X	1	1	1,0	5º	
Leonildo J Ferreira	6	0	0	0	0	0	X	1	0,0	6º	
Antoine R S Rowies	7	-	-	-	-	-	-	X	-	IC	

GRUPO 0437 - Raimundo Freire Guimarães e Antônio Aprígio abandonaram - Marcondes 0 Grimaldi - Edmar 0,5 Grimaldi - Bianchi 0 Grimaldi - Grimaldi 1 D'Amico - Grimaldi 1 Aprígio - D'Amico 0 Bianchi - Bianchi 0 Edmar - Edmar 1 D'Amico - D'Amico 0 Marcondes - Bianchi 1 Marcondes.

GRUPO 0438 - Edson de Souza abandonou - Tannus 1 J.Alberto - Edson 0 J.Alberto - J.Alberto 1 Athos - Jurado 0 Tannus - Jurado 1 Hamilton - Jurado 1 Edson - Athos 0 Henrique - Henrique 1 Jurado - Athos 0 Jurado - J.Alberto 0,5 Henrique - Henrique 1 Tannus - Tannus 0,5 Athos - Athos 1 Hamilton - Hamilton 0 Tannus - Henrique 1 Hamilton - J.Alberto 0,5 Jurado - Hamilton 0,5 J.Alberto - Encerrado - Classificados: Henrique José M. de Araújo e Luiz Antônio Tannus Ferreira.

TC - I - 0438	Nº	1	2	3	4	5	6	7	Pts.	Clas.	SB
Henrique J M Araújo	1	X	1	=	1	1	1	1	5,5	1º	
Luiz A T Ferreira	2	0	X	1	1	=	1	1	4,5	2º	
João A C Silva	3	=	0	X	=	1	=	1	3,5	3º	7,75
Luiz C J Lourenço	4	0	0	=	X	1	1	1	3,5	4º	5,75
Athos Amaral	5	0	=	0	0	X	1	1	2,5	5º	
Hamilton J C Paiva	6	0	0	=	0	0	X	1	1,5	6º	
Edson de Souza	7	0	0	0	0	0	0	X	0,0	7º	

GRUPO 0439 - Carlito Pedro dos Santos Junior inscrição cancelada - Sérgio Casarotto abandonou - Daniel 1 Haroldo - Daniel 1 Dácio - Moura 1 Gabriel - Dácio 0 Moura - Moura 1 Daniel - Haroldo 0,5 Moura.

GRUPO 0440 - Sarkis Ganadjian abandonou - Erasmo 1 Francimon - Emérson 1 Francimon - Francimon 0 Konrad - Claudinei 0 Emérson - Emérson 1 Modanese - Modanese 0,5 Francimon - Emérson 0 Erasmo - Modanese 1 Claudinei - Erasmo 0,5 Modanese - Modanese 0,5 Konrad - Claudinei 0 Konrad.

GRUPO 0441 - Domingos Octávio de Souza Nerevas faleceu - Madeira 1 Claudinei - Chagas 0 Madeira - Chagas 0 Zandonai - Zandonai 1 Bertoldo - Bertoldo 1 Claudinei - Bertoldo 1 Madeira - Madeira 0,5 Loschiavo - Zandonai 1 Claudinei - Loschiavo 1 Chagas - Chagas 0 Bertoldo - Claudinei 1 Chagas.

GRUPO 0442 - Claudinei 0 Bianchi - Bianchi 1 Christian - Bianchi 0,5 Petrucci - Christian 0,5 Petrucci - Christian 0,5 Claudinei.

GRUPOS 0446 a 0460

Diretor: Paulo Antônio Ferreira

Rua Com. Remo Cezaroni, 215

12243-020 - São José dos Campos - SP

GRUPO 0448 - D'Amico 0 Claudino - Aylton 0,5 Claudino - Claudino 0 Otávio.
GRUPO 0449 - Aylton 0,5 Hoemke.
GRUPO 0450 - Clóvis 0,5 Ulide.
GRUPO 0451 - Fabrício 0,5 William.
GRUPO 0455 - Maximiano 1 Renato - Evaldo 0 Luiz - Maximiano 0,5 Evaldo - Renato 1 Luiz.
GRUPO 0456 - Haroldo 0 Iwasaki - Iwasaki 1 Joaquim - Sérgio 0 Manoel.
GRUPO 0457 - Eduardo 1 Edgar.
GRUPO 0458 - Antônio Roberto Ceregatti abandonou.
GRUPO 0459 - Iwasaki 1 Cláudio.
GRUPO 0460 - Oscar 0,5 Jorge - Romualdo 1 Monsores.

GRUPOS 0461 a 0475

Diretor: César A. Tibúrcio Silva

Q 1 1 1 - Bloco E - Aptº 207

71020-350. Guarã - DF

GRUPO 0461 - Synval 0 Celestino - Synval 1 Alvaro - Câmara 0,5 Celestino - Celestino 1 Alvaro - Celestino 1 Fabrício - Câmara 1 Alvaro.
GRUPO 0463 - Santos 0,5 Moura - Fortunato 1 Moura - Moura 0 Mascarenhas - Fiuza 0 Santos.
GRUPO 0465 - Isaías 1 Rônei.
GRUPO 0466 - Nunes 0 Soares - Pregun 1 Ferreira.
GRUPO 0467 - Suzuki 1 Milton - Borges 1 Milton.
GRUPO 0468 - Câmara 1 Rocha - Oscar 1 Pregun - Oscar 1 Janzantti - Rocha 1 Favorino - Favorino 0 Câmara - Pregun 1 Favorino.
GRUPO 0469 - Moraes 0,5 Marques - Passarini 1 Marques.
GRUPO 0472 - Sondermann 0,5 Domingues.

GRUPOS 0476 a 0481

Diretor: Telmo Guimarães Mayer

Rua Francisco Braga, 185 - Intercep

91530-330. Porto Alegre - R S.

GRUPOS FORMADOS

GRUPO 0482 - Isnaldo Oliveira O. Salvador - Lincol Franco Frossard - Marcelo Ferreira Gralha - Ariovaldo Sá Barbosa - Rômulo Luis Noronha Junior - Rônei Canton Pereira da Cruz - João Eduardo Barbosa Pacheco.
GRUPO 0483 - Rônei Canton Pereira da Cruz - Oscar Vieira Ferreira - Etevaldo Nunes Coelho - Daniel Diano - Adelson Luiz Miazaki - Weder de Oliveira - Antônio Pedro Ramos Costa.
GRUPO 0484 - Etevaldo Nunes Coelho - Antônio

Pedro Ramos Costa - Osvaldo Makoto Yasuda - Evandro Donizetti Lubk - Hamílcar de Souza Magalhães - José Getúlio Martins Segalla - Paulo César Oliveira Tórtora.
GRUPO 0485 - Antônio Pedro Ramos Costa - João Linneu A. Prado Filho - Aalaka Haluk Salla - Jefferson Luiz Martins - Antônio Luiz Labegallini - Gilmar Barbosa Souza - Adalberto João F. de Oliveira.

SEGUNDA CATEGORIA - T C - II

GRUPOS 0611 a 0620

Diretor: Paulo César Miranda Machado

Caixa Postal 12082

74641-970 - Goiânia - GO

GRUPO 0612 - Adjudicações: Figueira 0 Araldi - Figueira 0 Santos - Faini 1 Figueira - Encerrado - Classificados: Inaude Antônio Araldi Jr e Mário Faini.

TC - II - 0612	Nº	1	2	3	4	5	6	7	Pts.	Clas.
Inaude A A Jr	1	X	1	1	0	1	1	-	4,0	1º
Mário Faini	2	0	X	=	1	1	1	-	3,5	2º
Richard M Fuzishawa	3	0	=	X	1	=	1	-	3,0	3º
Luiz Jose Santos	4	1	0	0	X	1	1	-	3,0	4º
Ciro M Figueira	5	0	0	=	0	X	1	-	1,5	5º
Alfredo T Prado	6	0	0	0	0	0	X	-	0,0	6º
José A R Santos	7	-	-	-	-	-	-	X	IC	

GRUPO 0613 - Santos 0 Almeida - Encerrado - Classificados: Roque Gomes de Almeida e Edson Almeida Mingone.

GRUPO 0614 - Almeida 1 Gonçalves (art.33) - Encerrado - Classificados: Yuri Nishiyama Marti e Roque Gomes de Almeida.

TC - II - 0614	Nº	1	2	3	4	5	6	7	Pts.	Clas.
Yuri N Marti	1	X	1	=	1	=	1	-	4,0	1º
Roque G Almeida	2	0	X	1	=	1	1	-	3,5	2º
Afonso Sanches Jr	3	=	0	X	1	1	1	-	3,5	3º
Carlos A Tortoza	4	0	=	0	X	1	1	-	2,5	4º
Marco A Gonçalves	5	=	0	0	0	X	1	-	1,5	5º
Elson A Cruz Jr	6	0	0	0	0	0	X	-	0,0	6º
José A R Santos	7	-	-	-	-	-	-	X	IC	

GRUPO 0615 - Alves 0,5 Castro - Encerrado - Classificados: Pedro Leôncio de Castro Neto e Jesus Gerlach Alves.

GRUPO 0618 - Sanches 0 Gerhardt - Gerhardt 1 Wyatt.

GRUPO 0619 - Medeiros 0 Pacheco.

GRUPOS 0621 a 0640

Diretor: Manoel Odival de Oliveira Búrigo
Rua Cel. Manoel Py, 204 - Aptº 106
90550-040 - Porto Alegre - RS

- GRUPO 0622** - Wayrl 0,5 Madjaroff.
GRUPO 0628 - P.Eduardo 1 Hidetoki - P.Eduardo 1 Mendes - Gérson 0 P.Eduardo - Mateus 0 P. Eduardo - Arbex 0 P.Eduardo.
GRUPO 0629 - Marti 1 Antônio.
GRUPO 0630 - Marti 1 Dorival.
GRUPO 0631 - Freire 0 A.Carvalho.
GRUPO 0632 - M.Helena 1 M.Gonçalves.
GRUPO 0633 - Oyama 1 Marcelo - Durço 0,5 Oyama - Francisco 0 Oyama.
GRUPO 0636 - Reinoldo 1 Érico - Érico 1 Bernard.
GRUPO 0638 - Lusardo 1 Antenor.
GRUPO 0640 - Bertoncello 0,5 Teixeira - Cunha 1 Bertoncello.

GRUPOS 0641 a 0655

Diretor: Haroldo Santos Nogueira
Rua Quintino Bocaiuva, 6 0
19600-000 - Rancheira - SP

- GRUPO 0641** - Esdras 1 Mamede.
GRUPO 0642 - Barros 1 Morau - Pedro 0 Barros - Pedro 0 Bianor - Morau 0 Esdras.
GRUPO 0643 - Rodrigo Kravetz eliminado (art.23) - Correia 0 Antônio.
GRUPO 0644 - Walter 0 Morau - Murilo 1 Morau - Morau 0 Erisvaldo - Coelho 0 Murilo.
GRUPO 0645 - Jeová 0 Diniz.
GRUPO 0646 - Moacir Luiz Straub abandonou.
GRUPO 0647 - Carlos Tadeu Dal Bó abandonou - Felipe 0 Kleverton - Kleverton 0,5 Gerardo.
GRUPO 0648 - Renê 1 Celso - Celso 0,5 Ferrari.
GRUPO 0649 - Renato Luiz de Castro Santos eliminado (art.23) - Renê 0 Manoel.
GRUPO 0650 - Gleidson 0 Fabiano - Fabiano 1 Macedo - Manoel 1 Fabiano.
GRUPO 0651 - Erisvaldo 1 André - Raimundo 0 Guedes - Guedes 0,5 Erisvaldo.
GRUPO 0652 - Cristovam Vilhena Lisboa e Rafael de Zoppa abandonaram - Goulart 0 Moreno - Goulart 1 Irineu - Moreno 1 Abrão - Rafael 0 Moreno.
GRUPO 0653 - Adolpho Luiz Moya abandonou.
GRUPO 0654 - Mobaier 1 Nei - Rocha 0 Luiz.
GRUPO 0655 - Vasques 0,5 Avellan - Padilha 0,5 Avellan.

GRUPOS 0656 a 0670

Diretor: Francisco José Vaz Porto.
Rua Aírton Gomes de Miranda, 6 0 2.
09770-600 - São Bernardo do Campo - S P.

- GRUPO 0656** - Torre 1 Chiaradia - Luiz, Madeira Sobrinho eliminado (art.23).
GRUPO 0659 - Cleto 0,5 Orlando - Marco 1 Cleto.
GRUPO 0660 - Giacometti 0,5 Luciano - Lencione 0 Luciano.
GRUPO 0665 - Leon Bojarczuk e Luiz Renato Marini Silva eliminados (art.23).
GRUPO 0669 - Edes 0 Soares.

GRUPOS 0671 a 0685

Diretor: René Mauro da Silveira
Rua B, Bloco 20/302 Cj.Roralma
92110-120 - Canoas - R S

GRUPOS FORMADOS

- GRUPO 0671** - Luiz Ângelo Marques Noronha - Adalberto Joco Silva Santos - João Luis Ferrari - Lenildo Guerreiro de Abreu - Edmilson de Oliveira Reis - Marco Túlio T.Malheiros - Carmén Silva Brunetto.
GRUPO 0672 - João Luis Ferrari - Carlos Roberto D.Towkan - Ali Kalevi Lehtola - Paulo Arthur Garcia Franco - Marcus Rodrigues Guimarães - Otinel Cláudio Rissi - Rodrigo A. Freire Fernandes.
GRUPO 0673 - Antônio Moraes de Carvalho - Gérson Fusco - Luiz José Santos - Davi Corrêa de Andrade - Omar Namur - João Bosco Santos de Medeiros - José Derivaldo Macedo.
GRUPO 0674 - Lórgio Henrique Dias Rodrigues - José Derivaldo Macedo - Euclydes Masson - Antônio Carlos de Souza Basile - Antônio Moraes de Carvalho - Carlos Blumer Bettoni - Luciano Cruz de Oliveira.
GRUPO 0675 - Luciano F.P. do Amaral Junior - Luiz José Santos - Otinel Cláudio Rissi - José Derivaldo Macedo - Wagner Barnabé - Herivelto Fernandes Rolim - Ricardo José da Fonte Franca.
GRUPO 0676 - Wagner Barnabé - Eduardo Cida de E. Fonseca - Otinel Cláudio Rissi - Gérson Fusco - Luiz Ângelo Marques Noronha - Pedro Aluizio de Abreu Lobo - João de Deus Vieira.
GRUPO 0677 - Levi Vladimir Both - Divaldo Cunha - Wagner Ferrari da Costa - Fernando Antônio L. Ribeiro - Joselito Leite de Albuquerque - Pedro Corrêa Filho - José Francisco de Souza.

TERCEIRA CATEGORIA - T C III

GRUPOS 0281 a 0320

Diretor: Vanderlei O. Fernandes

Caixa Postal 1 4 2

68447-000 - Nova Barcarena - P A

GRUPO 0318 - Carlos 0x0 Mitre (art.33-b) - Robson 0x0 Mitre (art.33-b) - Encerrado - Classificados: Lilian Mari Marcondes César e Robson Oliveira Marques.

TC - III - 0318	Nº	1	2	3	4	5	6	7	Pts.	Clas.	SB
Lilian M César	1	X	=	1	1	1	1	1	5,5	1º	
Robson O Marques	2	=	X	1	0	1	1	1	4,5	2º	
Carlos E Santi	3	0	0	X	0	1	1	1	3,0	3º	3,0
Mitre C Dourado	4	0	0	0	X	1	1	1	3,0	4º	3,0
Rogério S Leal	5	0	0	0	0	X	1	1	2,0	5º	
Martim M Lira	6	0	0	0	0	0	X	1	1,0	6º	
Jairo F L de Faro	7	0	0	0	0	0	0	X	0,0	7º	

GRUPO 0319 - Tiago 0 João (art.33) - Nair 0x0 Tiago (art.33-b) - Encerrado - Classificados: Eriberto Araújo de Melo e Sérgio Murilo Mendes Cunha.

TC - III - 0319	Nº	1	2	3	4	5	6	7	Pts.	Clas.	SB
Eriberto A Melo	1	X	=	1	1	1	1	1	5,5	1º	
Sergio M M Cunha	2	=	X	=	1	1	1	1	5,0	2º	
João L M Borges	3	0	=	X	1	1	1	1	4,5	3º	
Nair Soares	4	0	0	0	X	0	1	1	2,0	4º	8,0
Tiago C Dourado	5	0	0	0	0	X	1	1	2,0	5º	7,0
Natanael M Neves	6	0	0	0	0	0	X	1	1,0	6º	
Douglas N Garcia	7	0	0	0	0	0	0	X	0,0	7º	

GRUPO 0320 - Nomura 0x0 Gandalf (art.33-b) - Encerrado - Classificado: Paulo Sérgio Moreno de Jesus.

TC - III - 0320	Nº	1	2	3	4	5	6	7	Pts.	Clas.	SB
Paulo S M Jesus	1	X	1	1	=	1	1	1	5,5	1º	
Marcos E Nomura	2	0	X	1	0	1	1	1	4,0	2º	7,0
Hilton M César	3	0	0	X	1	1	1	1	4,0	3º	6,5
Maximiano C Gandalf	4	=	0	0	X	1	1	1	3,5	4º	
Almir Antoszczeszen	5	0	0	0	0	X	1	1	2,0	5º	
Jair T Dantas	6	0	0	0	0	0	X	1	1,0	6º	
Manoel S M Silva	7	0	0	0	0	0	0	X	0,0	7º	

GRUPOS 0321 a 0340

Diretor: Romeu Edgar Mundstock

Av. Diogo Corrêa de Sande, 421

05862-160 - São Paulo - SP

GRUPO 0323 - Bräscher 1 Porto - Bräscher 1 Predebon - Porto 1 Predebon - Encerrado - Classificados: José Hamilton Marcondes César e Osvaldo Bräscher.

TC - III - 0323	Nº	1	2	3	4	5	6	7	Pts.	Clas.
Jose H M Cesar	1	X	1	1	1	1	1	-	5	1º
Osvaldo Brascher	2	0	X	1	1	1	1	-	4	2º
Davi Augusto Porto	3	0	0	X	1	1	1	-	3	3º
Paulo C Predebon	4	0	0	0	X	1	1	-	2	4º
Rodrigo P Almeida	5	0	0	0	0	X	1	-	1	5º
Antonio O G Dantona	6	0	0	0	0	0	X	-	0	6º
Pedro G de Almeida	7	-	-	-	-	-	-	X	IC	

GRUPO 0328 - Cunha 0 Willian - Willian 1 Evandro - Willian 0,5 Titto - Evandro 0 Titto - Encerrado - Classificados: Willian Márcio Coelho e Afonso Titto de Mello dos Santos.

TC - III - 0328	Nº	1	2	3	4	5	6	7	Pts.	Clas.
Willian M Coelho	1	X	=	1	1	1	1	1	5,5	1º
Afonso T M Santos	2	=	X	1	1	1	1	1	5,5	1º
Roberto S Cunha	3	0	0	X	1	1	1	1	4,0	3º
Evandro M Nunes	4	0	0	0	X	1	1	1	3,0	4º
Henrique F Tavares	5	0	0	0	0	X	1	1	2,0	5º
B Stankiewicz	6	0	0	0	0	0	X	1	1,0	6º
Renato Tonetti Jr	7	0	0	0	0	0	0	X	0,0	7º

GRUPO 0329 - Capuci 0,5 Gregório - Welton 0 Capuci - Encerrado - Classificados: Luiz Néelson Corrêa Capuci e Welton Vaz de Souza.

TC - III - 0329	Nº	1	2	3	4	5	6	7	Pts.	Clas.
Luiz N Capuci	1	X	1	=	1	1	1	-	4,5	1º
Welton V de Souza	2	0	X	1	1	1	1	-	4,0	2º
Gregorio A Gomes	3	=	0	X	1	1	1	-	3,5	3º
Paulo R N Muniz	4	0	0	0	X	1	1	-	2,0	4º
Alexandre Meyr	5	0	0	0	0	X	1	-	1,0	5º
Sidnei Silveira	6	0	0	0	0	0	X	-	0,0	6º
Carlos C Coltro	7	-	-	-	-	-	-	X	IC	

GRUPO 0330 - Inácio 1 Gonçalves.

GRUPO 0335 - Menossi 1 Rui - Encerrado - Classificados: Antônio José de Araújo e Paulo César Menossi.

TC - III - 0335	Nº	1	2	3	4	5	6	7	Pts.	Clas.
Antonio J Araujo	1	X	1	1	1	1	-	-	4	1º
Paulo C Menossi	2	0	X	1	1	1	-	-	3	2º
Rui R de Souza	3	0	0	X	1	1	-	-	2	3º
Paulo R de Oliveira	4	0	0	0	X	1	-	-	1	4º
Claudio R M Bersot	5	0	0	0	0	X	-	-	0	5º
Julio Bazzan	6	-	-	-	-	-	X	-	IC	
Genival F da Silva	7	-	-	-	-	-	-	X	IC	

GRUPO 0340 - Baptista 1 Pedro.

GRUPOS 0341 a 0355

Diretor: José Victor L. Janzantti

Rua José Rossi, 994

14900-000 - Itápolis - SP

GRUPO 0341 - Pereira 0 Gomes - Gomes 1 Márcio.

GRUPO 0342 - Seixas 1 Amorim - Vieira 0,5 Seixas - Edson 0 Vieira - Amorim 1 Edson - Cássio 0 Edson.

GRUPO 0343 - Dartora 1 Tango - João Francisco de G. de Almeida abandonou.

GRUPO 0344 - Lara 0 Vieira - José 1 Roberto.

GRUPO 0346 - Lessa 0 Aimar (art.23)

GRUPO 0348 - Renan 0 André - Xavier 0 Renan - Paulo 0 Xavier - Maia 0 Paulo (art.23)

GRUPO 0349 - Rubens 1 Eriberto - Costa 1 Lima (art.23).

GRUPO 0350 - Sarita Costa Dourado eliminada (art.23).

GRUPO 0351 - Souza 1 Mário - Carlos 0 Souza - Moura 1 Mário - Mário 1 Soares - Moura 0 Soares - Soares 1 Carlos - Hilton 1 Soares.

GRUPO 0352 - Flávio Vieira Peres eliminado (art.23) - Boeck 0 Rocha.

GRUPO 0353 - Passados já 6 meses do início do torneio, e considerando que não nos foi comunicada nenhuma ocorrência e nenhum resultado, solicitamos aos jogadores do grupo que nos escrevam com a possível brevidade informando sobre o andamento das partidas. Grato.

GRUPO 0354 - Gamboa 0 Fernando - Renato 1 Fernando - Alfredo 0,5 Renato.

GRUPO 0355 - Júlio 1 Boeck

GRUPOS 0356 a 0366

Diretor: Renato Penteado S. Grimaldi

Rua Girassol, 510 - Aptº 44.

05433-001 - São Paulo - SP.

GRUPO 0356 - Cavalheiro 1 Dória.

GRUPO 0357 - Kawauche 0 Oliveira - Kawauche 0 Cavalheiro.

GRUPO 0358 - José Gil de Carvalho inscrição cancelada.

GRUPO 0364 - Ricardo C. da Silva Bernardes inscrição cancelada.

GRUPOS FORMADOS

GRUPO 0364 - Carlos Alberto Geraldo - Ricardo C da Silva Bernardes - Alexandre de Matos Junior - Jorge Venâncio F. Monteiro - José Francisco Santos Sobrinho - Edson Luís Moreira Sarmento Filho - Rafael Ribeiro Alves.

GRUPO 0365 - Valdir Maas Bonow - Carlos Alberto Geraldo - Moacyr Eduardo Alves da Graça - Roberto Pontes do Ó - Waldir Antoszozen - Pablo Diego Barros de Jesus - José Carlos da Silva.

A RECREATIVA

Palavras Cruzadas e Passatempos Inteligentes
Em todas as bancas

a
RECREATIVA

Rua Joazeiro, 310 - Jd. dos Estados

CEP 37700 - Poços de Caldas - MG

FUNDADA EM 1950

Prosseguimos com o tema tático do "space clearance", reunindo hoje dois exemplos expressivos das possibilidades combinatórias em xadrez. No primeiro, de uma partida do torneio de Zurich, 1959, o saudoso GMI estoniano **Paul Keres** se apossa de uma diagonal para desfechar um ataque demolidor sobre o roque inimigo; no segundo, o então jovem mestre polonês **Mieczyslaw Najdorf**, depois GMI, hoje oitento, com muita honra, faz um lance-bomba capaz de aturdir seu adversário, **Karl Spiro**, no Torneio de Lodz, em 1932. Ei-los:

Diagrama nº 1 (Branças jogam).

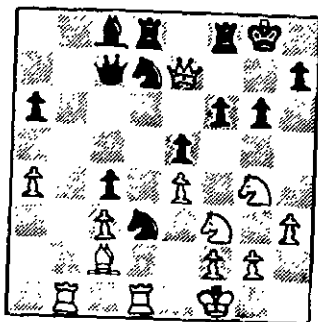

A dama negra desalojada em c7 e a possibilidade de domínio da diagonal a2-g8 interessam sobremaneira à combinação calculada pelas brancas, conducente ao mate. Daí o sacrifício inicial de qualidade: **01. Td3!, cd; 02. Bb3+, Rh8; 03. Cf6!!**, Tf6; **04. Cg5!** (como lembrava Capablanca, "a proximidade de dama e cavalo juntos no ataque é tão perigosa como as correntes ocultas do rio profundo"; as brancas têm agora vantagem decisiva), Tf2+ (desespero); **05. Rg1** (se **05. Rf2**, Dc5+), Tf1+; **06. Rh2** e as pretas abandonaram. Uma combinação de primeira linha.

Diagrama nº 2 (Pretas jogam)

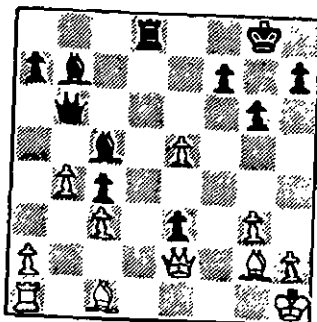

Incômoda é a posição das brancas com a TD ainda em a1 e a dama bloqueando o PR negro avançado. O surpreendente golpe de Najdorf, revelador da força dos "bispos de Horwitz", se inicia com **01... Dc6!** (com ameaça de mate em g2 depois de ..., Td1+); **02. Ba3** (**02. Bc6?**, Bc6+ e ganham; letal é a torre negra na oitava; se **02. bc??**, Td1+ e mate em seguida); **Td2** (a dama é má bloqueadora, já assinalava Nimzowitsch em suas lições); **03. Bc6;** (não há outra continuação), Bc6+; **04. Rg1**, Te2; **05. bc** (as brancas já podem abandonar), Tg2+; **06. Rf1**, e2+ e as brancas inclinaram o rel.

PROBLEMAS 37

Diretor: Gerd Glebel - Caixa Postal 169 - São Bento do Sul - SC - 89290-000

IV CAMPEONATO EPISTOLAR DE SOLUÇÕES ENXADRÍSTICAS IV C E S E. 1993 - 2ª F A S E

Apresentamos as três últimas questões desta prova. As normas foram publicadas em nossa edição anterior. Convidamos os concorrentes a concluírem s/ jornada! Relembramos que as soluções deverão ser postadas, em conjunto, ao endereço do diretor desta seção, observado o prazo máximo de até 50 (cinquenta) dias contados a partir da data (carimbo postal) de expedição desta edição da RBXP. Na carta o participante deverá indicar apenas o número de cada problema ao lado da sua resposta, e assinalar bem legível o seu nome e endereço completo. Recordamos que esta competição segue a linha do Campeonato Mundial de Soluções com questões em escala crescente quanto à complexidade e enunciado. Em porvindouro CESE poderá haver destarte questão envolvendo modalidades heterodoxas, como "Mate Ajudado" e "Mate Inverso", que serão ilustradas e definidas previamente nesta secção.

PROBLEMAS DA PROVA

nº 4

nº 5

nº 6

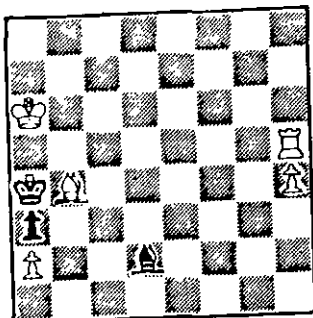

++5 (Mate em Cinco)

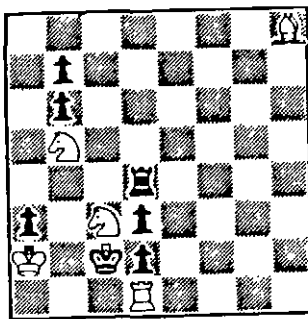

++6 (Mate em Seis)

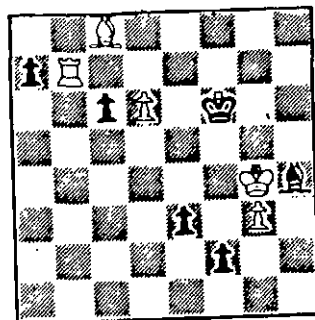

+ (As brancas jogam e ganham)

FINAIS - 38

por L.G. de Miranda Leão

(M.Vukcevic, 1956)

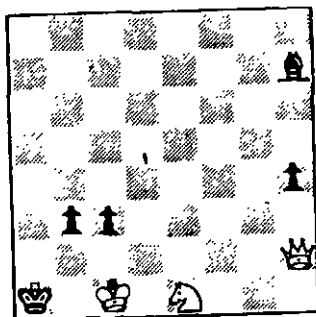

Brancas jogam e ganham.

3 peças brancas: Rc1, Dh2; Ce1.

5 peças pretas: Ra1; Bh7; b3; c3; h4;

É do grande Paul Keres (1915-75) o estudo

artístico nº 38, publicado originariamente no "Magyar Sakkvilág", há 57 anos. Nem todos sabem ter sido o GMI estoniano um compositor de primeira linha (atribuem-se-lhe quase 200 problemas e pelo menos 30 finais), mas os aficionados por certo o conhecem como o "eterno" aspirante ao título mundial, ex-campeão da Estônia e da Rússia Soviética. Os veteranos dele se recordam como o campeão, juntamente com o R.Fine, do Torneio A.V.R.O. de 1938, do qual também participaram nomes como Botvinnik, Alekhine, Euwe, Reshevsky, Capablanca e Flohr. Na escala N.Divinsky-R.Keene, Keres é considerado como o 16º maior mestre de todos os tempos. Este Final dá bem idéia do extraordinário talento de Keres no campo do final composto e naturalmente surpreenderá os leitores com o seu arremate. (Solução no próximo número).

Solução do estudo anterior (nº 37), de K.Traxler, 1912. Posição - Brancas: Rh8, Tg7, Bg8, a6, c4, c5, g5, h3 (8 peças); Pretas: Rf8, Da8, Be4, a7, d7, e6, e5, h4 (8 peças). Um final artístico para aficionados de muita experiência. As brancas ganham com 01 Bf7! (com ameaça de 02 Tg8+), Re7+ (se: 01..., Dc6; 02 Bh5!, Dc5; 03 Td7, Bc6; 04 Tc7, Da5; 05 Ta7, Dc5; 06 Th7!, Da5; 07 a7 e ganham), 02 Be8+! (se 02..., Rf8; 03 Bh5, Bh7; 04 Tf7+, Re8; 05 Rg7!, ameaçando 06 Tf8+, seguido do ganho da dama negra ou mate; se 02..., Re8; 03 Tg8+, Rf7; 04 g6+, Bg6; 05 Ta8 e ganham), Rd8!; 03 Bd7, Rc7+ (se 03..., Bh7; 04 Rh7, De4+; 05 g6 e as brancas têm vantagem decisiva); 04 Bc8+, Rb8 (se 04..., Rd8; 05 Tg8+ e ganham; se 04..., Rc6, então 05 Tg8, etc); 05 Bb7! e ganham. Bela expressão de uma idéia original, segundo F.Dedre. Como se vê, o Pe. Traxler também era capaz de criar estudos imorredouros. Na linha principal só o bispo branco joga, exatamente 5 lances, enquanto a torre é a artilharia pesada atuando na retaguarda como força destruidora, notadamente na primeira variante, quando a dama negra tenta escapar do seu confinamento.

No primeiro semestre de 1992, o xadrez perdeu dois importantes grandes-mestres. Em abril, **Samuel Reshevsky**, o menino prodígio, e em junho, **Mikhail Tahl**, o gênio de Riga. Samuel Reshevsky nasceu na Polônia, em 26 de novembro de 1911. Com oito anos de idade percorreu a Europa fazendo exhibições simultâneas. Aos dez tinha um jogo que estava ao nível de um mestre nacional. Naturalizou-se norte-americano e foi várias vezes campeão em seu novo país, tendo, em inúmeras ocasiões, defendido o primeiro tabuleiro dos Estados Unidos nas Olimpíadas. Foi considerado, entre 1945 e 1955, o melhor enxadrista ocidental, destacando-se em vários torneios. Participou, em 1948, da disputa pelo título mundial, juntamente com Botvinnik, Smyslov, Keres e Euwe. Após 20 partidas, terminou em terceiro, empatado com Keres. Em 1961, **empatou** um "match" de 11 partidas com **Fischer**.

Habilidoso taticamente, e capaz de resistir à pressão do tempo, Reshevsky, no auge de sua carreira, encontrou-se várias vezes em dificuldades com o relógio, mas quase sempre surpreendia seus adversários. Em 1973 esteve no Brasil participando do **Interzonal**, em Petrópolis, obtendo o 11º lugar. Nessa ocasião foi protagonista de uma típica falha visual, ou seja, deixou passar -premidido pelo tempo- uma partida com Savon, uma captura em diagonal, o que lhe custou a dama e a partida. Dessa vez o relógio foi o seu verdugo. Reshevsky foi um especialista em posições monótonas. Desgastava, pouco a pouco, o adversário com inúmeras manobras pacíficas, *permanecendo com um jogo estratégico em busca de pequenas vantagens*. O grande **Samuel Reshevsky** manteve-se ativo até o fim. Seu nome já faz parte da história do xadrez.

Mikhail Thal nasceu em 9 de novembro de 1936, em Riga, Letônia. Aos sete anos assistiu a uma palestra de seu pai, professor de uma faculdade de medicina, e repetiu-a, palavra por palavra, quando chegou em casa. Aos nove anos aprendeu a jogar xadrez com um primo. Apaixonou-se pelo jogo e inscreveu-se no **Clube do Palácio dos Pioneiros**,

em Riga, onde tornou-se amigo de **Koblentz**, que passou a treiná-lo. Estudou **História e Filologia**, na Universidade de Riga, mas sem abandonar o xadrez. Muito inteligente, terminou seus estudos três anos antes do tempo normal.

Em 1957, consegue o seu primeiro grande título, com o primeiro lugar no Campeonato Soviético. No ano seguinte, repete a dose. Em 1959, participa pela primeira vez do Torneio de Candidatos, vence-o e torna-se o desafiante de Mikhail Botvinnik. Seu match com o experiente e maduro campeão atrai a atenção de milhares de enxadristas. Após 21 partidas, o jovem Thal, de apenas 23 anos, torna-se **campeão mundial**, vencendo por 12,5 a 8,5 pontos. Poucos poderiam prever semelhante resultado. Seu estilo ousado cativa o público. Em 1961, Botvinnik, em um "match-revanche", retoma o título vencendo-o por 13 a 8. A derrota de Thal entristeceu todos aqueles que admiravam o seu estilo ousado. Mais tarde, sem que isso tenha diminuído o feito de Botvinnik, ficou-se sabendo que Tahl defendeu o título apenas algumas semanas após ter saído do hospital - uma doença crônica dos rins tinha sido a causa de sua hospitalização.

Sua saúde, ao longo dos anos, continuou delicada, e algumas vezes ficou impedido de jogar, ou teve uma participação abaixo de suas reais possibilidades, em alguns torneios. Mas, apesar de todos os obstáculos, Thal continuou produzindo belas partidas e conseguindo ótimos resultados. Venceu vários torneios importantes, mas nunca voltou a disputar o título máximo. A sua última participação em um Torneio de Candidatos foi em 1985, em Montpellier, França. Thal ficou em quarto lugar, empatado com o holandês **Jan Timman**, sendo superado, pelo mesmo, no "play-off". Com a morte de Thal os enxadristas perderam um ídolo, aquele que em vida tornou-se símbolo de combinação e ataque, sinônimo de belas partidas. Um tático brilhante! As partidas seguintes são uma amostra do talento dos dois citados grandes-mestres.

Thal x Rantanen - Memorial Paul Keres, 1979. Defesa Siciliana.

01 P4R, P4BD; 02 C3BR, C3BD; 03 B5C, P3R; 04 0-0, CR2R; 05 C3B, P3TD; 06 BxC, CxB; 07 P4D, PxP; 08 CxP, P3D; 09 T1R, B2D; 10 CxC, PxC; 11 D4C, P4R; 12 D3C, P3B; 13 B3R, R2B; 14 TD1D, B2R; 15 C4T, T1CD; 16 P3C, T1R; 17 P4BD, P4BD; 18 C3B, B1BR; 19 P4B, R1C; 20 T1BR, D1B; 21 PxP, PBxP; 22 C5D, R1T; 23 T7B, B5C; 24 C6B, PxC; 25 D4T, B2C; 26 B6T, BxT; 27 BxB+, R1C; 28 B8T, RxT; 29 DxB+, R1C; 30 D7C + +. (1x0).

01 P4D, C3BR; 02 P4BD, P3R; 03 C3BD, B5C; 04 P3R, P4B; 05 P3TD, BxC+; 06 PxB, C3B; 07 B3D, 0-0; 08 C2R, P3CD; 09 P4R, C1R; 10 B3R, P3D; 11 0-0, C4T; 12 C3C, B3T; 13 D2R, D2D; 14 P4B, P4B; 15 TD1R, P3C; 16 T1D, D2BR; 17 P5R, T1B; 18 TR1R, PDxP; 19 PDxPR, CR2C; 20 C1B, TR1D; 21 B2BR, C4T; 22 B3C, D1R; 23 C3R, D5T; 24 D2T, CxB; 25 PxC, P4T; 26 B2R, R2B; 27 R2B, D6C; 28 DxD, CxD; 29 B3D, R2R; 30 R2R, C4T; 31 T2D, T2B; 32 P4C, T(2)D; 33 PxB, PCxP; 34 T(1)D, P5T; 35 R1R, C6C; 36 C5D+, PxC; 37 BxP, CxT; 38 TxC, PxB; 39 BxT, TxB; 40 T2BR, R3R; 41 T3B, T6D; 42 R2R e abandonam (0x1).

O QUESTÃO DA ORIGEM TRANSCENDENTAL DO JOGO DE XADREZ

por Edison A.G.Freitas

A nebulosa e legendária origem atribuída ao xadrez neste Planeta - depois sua evolução até atingir a Perfeição atual - nos autoriza a intuirmos que seu "modelo" existe arquetipado na consciência de Elevados Seres que têm dirigido o desenvolvimento humano ao longo das eras.

Estes Seres Elevados, de consciência angélica ou arcangélica, influenciam e estimulam a elevação do pensamento e do sentimento humano, como Mensageiros da Vontade do Pai Eterno - Criador e Mantenedor de todo o Cosmo, visível e invisível. Assim - exemplificando - num dado período da Idade Média, deu-se o que é conhecido historicamente como a Renascença, que foi como que uma "primavera" renovadora da cultura e da arte na população. Ela foi influída e promovida por aqueles Elevados Seres, mensageiros da Obra do Pai, alguns dos quais vieram encarnar para prestar assistência mais direta e "física" no processo de aperfeiçoamento progressivo do homem. Isto ocorre sempre dentro de um esquema cósmico de elevação do homem e ganho progressivo da Verdade, numa aquisição gradual de consciência. E a meta é atingirmos, como filhos de Deus, aqueles mesmos poderes d'Estes que nós chamamos Elevados Seres, e como tal, passarmos a ser colaboradores da Obra. Porque "a quem muito for dado, muito será pedido".

Nossa mente, quando entra em afinidade vibratória com as "grandes causas" universais passa a receber (em vigília e no sono) as idéias d'Esses Seres Ascensionados, ou Seres de Luz, que interpretam e transmitem o pensamento universal, que circula no éter, como "ondas" inteligentes, porque têm causa inteligente. É provável que numa dessas épocas passadas, lá pela Índia, a mente privilegiada do Brâmane SISSA (que simboliza o criador "físico" do xadrez) tivesse sido bafejada pela idéia criadora

de um determinado "Alto Espírito", Mensageiro(a) Divino(a) e materializada, pela fluência da sensação e aporte do sentimento de SISSA, a chamada Arte de Caíssa (por isso mesmo conhecida como a Deusa Inspiradora do Xadrez). Este é o processo pelo que o ser humano "cria" fisicamente alguma coisa que ele imagina (pré-compõe a imagem mental). Tudo o que existe materializado na face da Terra, nos reinos da Natureza foi antes concebido e materializado por alguém consciente, por este processo, utilizando **energia** de Deus, com quem está ligado como "Filho".

Assim, as grandes idéias, na Terra e em outros orbes da "Morada do Pai" são sugeridas "de cima" e interpretadas e materializadas por seres encarnados e nossos irmãos terrestres, os quais por questão de evolução, luta libertadora, aperfeiçoamento íntimo e consequente "sintonização" com as Fontes foram os "escolhidos" para contribuir com o desenvolvimento evolutivo do gênero humano. Este desenvolvimento tem altos e baixos (vide Pietro Ubaldi - A Grande Síntese), porém ligando os pontos "altos" traçamos uma linha ascendente, que é a direção da Criação para Deus, ou "A volta à Casa do Pai". É o que se conhece por Evolução. O xadrez retrata, assim, a Perfeição, a mesma à qual estamos fadados a atingir quando retornamos a Deus, seguindo os Mandamentos do Divino Mestre que encarnou na Galiléia a mando de Deus. O Mestre - sabemos - jogava o xadrez com seu eterno amigo Lázaro. E sabe-se que entre os 12 e os 30 anos de sua idade corpórea circulou pela Índia onde encontrou-se, entre os Êssenos, com outros Mestres, cerca da abençoada cordilheira da Himalaia, de onde perdura a emanção de grandes vibrações luminosas no atual período de transe da Humanidade, influenciando decisivamente na liberação do pensamento em todos os quadrantes. Lá estão os Templos de

Virtude e a irradiação do pensamento concentrado dos Monges Tibetanos.

O xadrez seguiu sendo um esporte, jogo, ciência e arte praticado nos círculos mais altos das sociedades que se foram sucedendo até hoje, ajudando no aperfeiçoamento do homem, concentrando sua mente, afastando-a da nefasta jogatina e da friabilidade e da indecência, fatores dispersantes mentais que retardam sua evolução. Assim, o Esporte dos Reis suscitou, nesses Monarcas e nos seus súditos cortesãos, não só o raciocínio lógico e estratégia militar (Napoleão), mas ainda as chamadas qualidades da Alma, como bondade, virtude, modéstia, mestria, domínio, calma, ritmo, amizade, reconhecimento da capacidade do próximo e cavalheirismo, além de muitas outras. É interessante observarmos que no xadrez o jogador expressa ou retrata as qualidades espirituais e mentais com que ele se conduz na vida, pois são suas concepções pessoais postas em prática. Também no xadrez, como na vida, nota-se o "triunfo do espírito sobre a matéria", quando o jogo sobe de concepção e se pratica - inspiradamente na Deusa Caíssa - a "combina-

ção", o "sacrifício posicional" e "tático", os "ganhos em finais tecnicamente empatados" etc. Também as qualidades espirituais são evidenciadas quando se realça o que foi verificado pelo Mestre Tarrasch que dizia "eu intuo a posição final, e jogo então em função deste contexto global". Isto desagrada do xadrez - que evoluiu para o conceito moderno, de bloco, posicional, - a questão do puro intelectualismo, para atingir e manifestar conclusões mais elevadas, de ordem espiritual.

A nobre arte aproxima as pessoas e facilita a evolução; e tenho pouca ou nenhuma dúvida que foi uma "semeadura" de Deus - pelos seus "Prepostos" - para o bem de seus filhos na face da Terra. Com uma vantagem importante: por não ter origem terrestre, os "imortais" poderão seguir praticando-o eternamente... Assim, sejam bem-aventurados os que o praticam, saibamos os enxadristas honrá-lo e divulgá-los nos colégios, tirar as inteligentes crianças do automatismo televisivo, ensiná-lo e ... melhorarmos. Como afirma Idel Becker ele é "emoção e felicidade".

OS TRÊS PODERES

por **Guilherme E. Puiggrós**

A ANÁLISE, O CRITÉRIO (concelto), A FANTASIA CRIADORA.

Quando se incursiona pela primeira vez pelo mundo do xadrez, se desconhecem os valores fundamentais que o hierarquizam. Nos primeiros passos do enxadrista é limitada sua capacidade de **análise**, que posteriormente aumenta na medida da menor ou maior condição que possui o aficcionado. Uma boa visualização do tabuleiro e a possibilidade de deter na mente várias jogadas, propiciam ao jogador a elevação de seu nível de jogo. Para isso são recomendados determinados exercícios: o objetivo de resolver problemas de mate em duas ou mais jogadas, o propósito de encontrar o lance chave em posições em que existem temas ganhadores em poucas movidas, etc.

Um bom analista pode chegar a ser enxadrista

de categoria desde que o departamento de análises não seja o primordial na ordem hierárquica. Com **bom critério, com elevado conceito**, um enxadrista estará capacitado para destacar-se. Porém, ainda assim não haverá completado o conjunto de qualidades necessárias para ser um notável enxadrista se não domina ou se carece da **fantasia criadora**. A **fantasia criadora que fez Morphy grande!** A fantasia criadora que transformou em **arte o jogo de xadrez**.

Não obstante o valor de cada poder em si mesmo, é importante ter muito em conta que pela força desta **trilogia de poderes** se pode chegar a um nível elevado, fase tão almejada, no fundo, pelos cultores do jogo milenar.

(Fonte: *Ajedrez*, 242. Junho/1974). Tradução de Estevão Tavares Neto.

CURIOSIDADES ENXADRÍSTICAS

por **Estevão Tavares Neto**

Há aberturas, gâmbitos e defesas com nomes estranhos. Vejamos alguns casos: a) **Variante Been and Komen** (Gâmbito da Dama): 01 d4, d5; 02 c4, e6; 03 Cc3, Cf6; 04 Bg5, c5; b) Gâmbito Charlick, mais conhecido como Gâmbito Englund: 01 d4, e5; c) **Defesa Kevitz-Trajkovic**: 01 d4, Cf6; 02 c4, Cc6; d) **Variante Mengarini** (Defesa Índia da Rei): 01 d4, Cf6; 02 c4, g6; 03 Dc2.

PARTIDAS

Editor: Milton Gonçalves Sanchez (Rua Pedroso Alvarenga, 313 - ap. 103 - S. Paulo SP 04531-927)

Aqueles que desejarem ter partidas publicadas nesta Seção, deverão remetê-las ao diretor acima. Pede-se que as mesmas sejam datilografadas e, quando possível, comentadas. Pede-se ainda que seja observado o formato da publicação, com os lances escritos sequencialmente, com as vírgulas, pontos e vírgulas, parênteses, colchetes e barras, além de gritos na linha principal. A Editoria seleciona partidas que apresentem interesse aos nossos leitores, procurando atender ao maior número de remetentes.

T C - 1 / Gr 0289

José M. Mendonça

x

Adolpho Guixadá Neto

Gâmbito do Rei

01. e4, e5; 02. f4, ef4; 03. Cf3, d6 (Fischer);

04. Bc4, h6; 05. d4, g5; 06. O-O; Bg7; 07. c3, Cc8; 08. g3, g4 (Aqui fica evidenciado o valor do lance 03...d6 das pretas. O cavalo branco não pode ocupar a casa "e5" para aumentar a pressão em f7, que é o objetivo das brancas no Gâmbito do Rei, e vai para uma casa ruim, ficando fora de jogo até o final da partida); 09. Ch4, f3; 10. Db3, Dd7!

(Se: 10...De7? existem as seguintes variantes:

a) 11. Cf5, Bf5; 12. ef5, O-O-O; 13. Bf7, De2; 14. De6, Td7!; 15. Tf2, Dd1; 16. Tf1, Dc2; 17. Cd2, Cf6 de acordo com Ninnzowitch;

b) 11. Cf5, Bf5; 12. Db7!, De4; 13. Bb5, Ce7; 14. Da8, Rd7; 15. Qb7!, Bd4; 16. cd4, Dd4; 17. Tf2, Dd1 = de acordo com Bilguer;

c) 11. Bf4!, Cf6; 12. Cd2, Ch3; 13. Be3, Bf6; 14. Cd3, gf3; 15. Tf3, com compensação segundo Korchnoi;

11. Ca3?! (Com idéia de 11... Ca5; 12. Bf7, Df7; 13. Db5, Cc6; 14. d5, a6; 15. Da4, b5?!; 16. Cb5, ab5; 17. Da8, Cf6 // 17... Rd8; 18. a4! //; 18. Bf4, O-O // 18... Ce4?; 19. Tde1 + - //), Ca5; 12. Bf7, Df7; 13. Db5, Cc6; 14. d5, a6; 15. Da4, Ce7!; 16. dc6, O-O !; 17. cb7, Bb7 (As pretas têm vantagem pelo domínio da grande diagonal branca e pela fraqueza da casa e4); 18. Dd7?? (Um erro; mas vejamos as alternativas:

a) 18. Bf4, Bc6; 19. Dc2, Cg6; 20. Cf5 // 20. Cg6, Dg6; 21. Tae1, Tae8; 22. Db3, Rh7; 23. Dc4, Be4; 24. Dc7, Bd3; 25. Te8, De8 !; 26. Tc1, De2 + //, Be4; 21. Ch6, Bh6; 22. De4, Cf4; 23. gf4, Tae8; 24. Dc4, Bf4 - +; 25. Da6 // 25. Tae1?, Te1; 26. Te1, f2 com idéia de Bf2! ou ainda 25. Df7, Tf7; 26. h3, Te7; 27. hg3, Be3; 28. Rh1, Th7 // Bh2; 26. Rh2, Df4; 27. Rh1, Rg7! - +;

b) 18. Be3, Bc6; 19. Dc2, De6 com idéia de jogar Be4 com vantagem;

c) 18. Bd2, Bc6; 19. Dc2, f2; 20. Rh1, De6; 21. Cg2, Be4; 22. Db3, Bd5; 23. Dc2, Bg2; 24. Rg2, Dd5 ;

d) 18. Tf2, De6; 19. Dc2, Be4; , f2; 19. Rh1, Be4; 20. Cg2, Bg2; 21. Abd (Se: 21 Rg2, Df3 :). (0x1)

VI CBI - SF- Gr 05.

Névio João

x

João Carlos P. Avila

Abert. Ruy Lopes - Variante das Trocas.

01. P4R, P4R; 02. C3BR, C3BD; 03. B5C, P3TD; 04. BxC, PDxB; 05. O-O, P3B; 06. P4D, B5CR; 07. PxP; DxD; 08. TxD, BxC; 09. PxP, PxP; 10. B3R (Se 10. P4B, C3B; 11. C3B, B3D :), B3D; 11. C2D, C2R; 12. C4B, O-O-O; 13. T3DI, C3C; 14. B5C!, T2D; 15. TD1D, T1B; 16. R2C, C5B +; 17. BxC, TxB; 18. CxB +, TxC; 19. TxT, PxT; 20. TxP, T5T (Para defender o PR); 21. R3C, T4T; 22. P4TR, R2B; 23. T2D, T3T; 24. P4BD, T3C +; 25. R2T, P3C; 26. P4C, T3T; 27. R3T, T3B; 28. R4C, T5B +; 29. R3C, P4CD? (Com este lance as pretas permitem a criação de um ponto vulnerável: a casa 3D das pretas); 30. P5BI, T3B (Defendendo a infiltração branca através de T6D); 31. P5T, P3T?

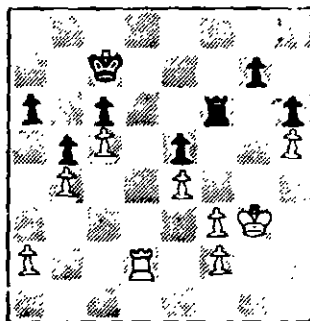

32. T6D!! (Apesar de tudo, as brancas forçam o ganho. As negras não podem recusar a troca, pois se: 32...T2B; 33. T6R e cai o PR. As brancas desenvolvem o material e ganham a partida), TxT; 33. PxT +, RxP; 34. P4B !, R3R (Se: 34...PxP +; 35. RxP, R3R; 36. P5R+-); 35. R3B, R3D; 36. PxP+, RxP; 37. R3R!, abandonam (Se: 37...P4C; 38. PxP e.p. R3B; 39. P4B, RxP; 40. P5B+, R4C; 41. R3B, P4TR; 42. R3C, P5T +; 43. R3T, R4T; 44. P6B+-). (1x0).

VII CBI - SF - Gr 06

Paulo Amílcar G. Brião

x

Mário César J. Schuster
Defesa Grünfeld

01. d4, Cf6; 02. e4, g6; 03. Cc3, d5; 04. Cf3, Bg7; 05. Db3, dc4; 06. Dc4, O-O; 07. e4, a6; 08. Db3, b5; 09. e5, Cg4; 10. h3, Ch6; 11. Bf4, c5; 12. Td1, cd4; 13. Cd4, Da5; 14. Dd5, Ta7; 15. Cb3, Dc7; 16. Dd2, Cf5; 17. Cd5, Dc6; 18. Ca5, De6; 19. Be2, Be5; 20. O-O, Td7; 21. Be5, De5; 22. f4, Dd5; 23. Dd5, Td5; 24. Td5, Ce3; 25. Tc5, Cf1; 26. Rf1, Be6; 27. Ce6, Ce6; 28. Tc6, Tc8; 29. Ta6, Tc1; 30. Rf2, Tc2; 31. b3, Bd5; 32. g3, Be6; 33. g4, Rf8; 34. Re3, b4; 35. Ta4, Re8; 36. Bd3, Tb2; 37. Rd4, Ta2; 38. Tb4, Ta2; 39. Tb8, Rd7; 40. f5, gf5; 41. gf5, Rc7; 42. Tb4, Bd7; 43. Tc4, Rd6; 44. Tc2, Ta1; 45. Td2, Th1; 46. Rc4, Empate. (0,5x0,5).

VII TB - FINAL

Nazir Issa Sabbag

x

Cleber Moreira Holanda

Def. Índia do Rei. Var. Sämisch (E-88)

01 d4, Cf6; 02 c4, g6; 03 Cc3, Bg7; 04 e4, d6; 05 f3, O-O; 06 Be3, e5; 07 d5, c6; 08 Bd3, b5!; 09 cb, cd; 10 ed, e4!; 11 fe

(As alternativas são:

A: 11 Be4, Ce4; 12 fe, Dh4; 13 Rd2 // 13 g3, Bc3; 14 bc, De4; 15 Df3, Bf5; 16 g4, Dg4; 17 Dg4, Bg4 com chances recíprocas //, Cd7; 14 Cf3, Dg4 com compensação pelo material;

B: 11 Ce4, Cd5; 12 Bg5, Db6!; 13 Dd2, Cd7; 14 Bc4, C5f6; 15 Cf6, Cf6 // 15... Bf6?; 16 Bf6, Cf6; 17 Ce2 e as brancas têm vantagem. Gulko x Kasparov, Linhares-1990 //; 16 Ce2, Te8; 17 Bh4, d5; 18 Bd3 // 18 Bf2?, De6; 19 Bd3, Ce4! //, Bb7!; 19 Bf2, d4! // Idéia de Kasparov, preparando a manobra Cd5-e3, com eficaz contra-jogo, onde as pretas estão aptas a atacar em qualquer ala)

, Cg4; 12 Dd2, f5; 13 Cge2 (Se: 13 Cf3, Cxe3; 14 De3, f4; 15 Df2, Cd7; 16 O-O, Ce5; 17 Ce5, Be5 e as pretas têm compensação pelo material), Ce3; 14 De3, fe; 15 Bc2, Cd7; 16 O-O-O, a6; 17 ba, Ce5; 18 h3, Cc4; 19 De4, Ba6! (Se: 19... Dg5; 20 Rb1 Cd2; 21 Td2, Dd2; 22 Td1, e as brancas obtêm contra-jogo); 20 Cd4, Tb8!; 21 Bb3 (Se 21 Cc6?, Dg5+; se 21 Ce6, Bc3!; 22 cb, Da5; 23 Td3, Da2; 24 Rd1, Tf2+), Dg5; 22 Rb1, Tf2+; 23 Cc2, Bc3; 24 bc (Se 24 De6?, Rh8; 25 bc, Tc2!); Cd2; 25 Td2, Dd2; 26 c4 (Ou 26 Tc1, Bd3; 27 De6, Rh8+), Te2; 27 Abd (0x1).

Comentários de Cleber Holanda.

VI CBI / SF / Gr 06

Névio João

x

Adhemar Dicollá.

Defesa Francesa - Variante Steinitz.

01. P4R, P3R; 02. P4D, P4D; 03. C3BD, C3BR; 04. P5R (Jogada introduzida por W. Steinitz em Viena, 1873), CR2D; 05. P4B, P4BD; 06. C3B, C3BD; 07. B3R! (Lance devido a Boleslavsky), PXP; 08. CRXP, B4B; 09. D2D (Aqui a Enciclopédia "c" segue: 09... CxC // se: 09... O-O; 10. O-O-O, D2R; 11. B5CD, CxC; 12. B(3)xC, P3TR±; //; 10. BxC, BxB; 11. DxB, D3C; 12. C5CD, DxD±;), P3TD; 10. C3C, BxB; 11. DxB (Aqui Zijatdinov x Moskalenko jogaram 11... P4CR; 12. P3CR, PXP; 13. PXP, P5D; 14. CxPD, D5T+; 15. R2D, C(D)xPR; com jogo agudo), P4CD; 12. P3TD, B2C; 13. B3D, TD1B; 14. O-O, C4T!; 15. CxC, DxC; 16. C2R, D2B (As negras trocaram seu cavalo, mas a posição resultante ainda lhes é inferior); 17. R1T, C4B; 18. TD1B, O-O; 19. C4D, P3C; 20. P5B! (Apesar de tudo), PRXP; 21. CxPB1, C5R (Se: 21... PxC; 22. D5C+, R1T; 23. D6B+, R1C; 24. T3B+); 22. BxC, PxB; 23. C6D, T1CD; 24. P4B, PXP; 25. TxPBD, D2R; 26. D3BD, B4D; 27. T7B, D4C (Se: 27... D3R, 28. CxPB, TxC // 28... T6C; 29. C6T+ //; 29. T(1)xT, DXT; 30. TxD, BxT; 31. P4CD±); 28. D4D, B1TD (Se: 28... B3R; 29. CxPR, D1D; 30. C6B+, R1T; 31. C7D, BxC; 32. TxB, D1R; 33. P6R+); 29. P6R1, P6R (Ameaçando mate em um lance, porém...); 30. PXP+!, TxPB;

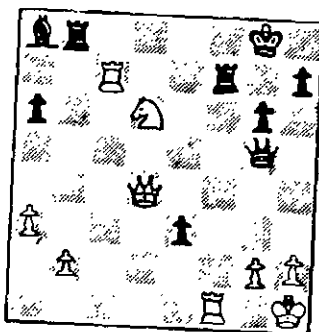

31. D8T+! (O lance que as negras não viram!), RxD; 32. CxT+, R2C; 33. CxD+, R3T; 34. C7B+, Abandonam. (1x0)

VIII TB-SF-Gr 08

Alberto P. Mascarenhas

x

Fernando Martinho

01 e4, c5; 02 Cf3, d6; 03 c3, Cf6; 04 Be2, Ce6; 05 d4, cd; 06 cd, Ce4; 07 d5, Da5+; 08 Ce3, Cc3; 09 bc, Ce5; 10 Ce5, Dc3+; 11 Bd2, De5; 12 O-O, Dd5; 13 Tb1, a6 (As negras entram nesta linha arriscada tentando melhorar uma partida da década de 70, onde a sequência f3... a6; 14 Bf3 é apenas mencionada como melhor para as brancas, mas sem maiores análises. Numa partida mais recente entre mestres, jogado no fi-

nal da década de 80, as brancas não jogaram 13 Tb1, e seguiram com 13 Bf3. Creio que o condutor das negras pensou que a sequência com 13 Tb1 estava refutada e resolveu testar o executado na citada partida, a partir do lance 14, com base numa subvariante pouco detalhada); 14 Bf3, Da2?! (A idéia é duvidosa, mesmo considerando os três peões a mais. Não há justificativa para ficar com tanto atraso no desenvolvimento); 15 Bb7, Bb7; 16 Tb7, Tc8; 17 Dg4 (Observe-se a sobrecarga na posição negra; há ameaças seríssimas na sétima fila, ao longo das diagonais h3-c8 e a4-e8 e na coluna "c"), e6 (Forçado, pois se 17...De6?; 18 Da4+. Observar como as brancas forçam os peões negros a, um por um, desobstruir a sétima fila); 18 Dd4!! (Jogada que define a partida e que foi a mais difícil de ser "achada", pois havia a sedutora 18 Df3, f6; 19 Bg5, Be7; 20 Te7+, Re7; 21 Db7+, Rd8; 22 Be3... Mas aqui as negras dispõem de 22... Dc2!; 23 Dg7, Te8; 24 Df6+, Rd7; 25 Bg5, Dg6; e o ganho não é claro. A força de 18 Dd4 está na diversidade de ameaças de entrada no campo das negras, quer seja via a7, ou via a1, ou mesmo através de b2 - após Dc4, por ex- ou como na partida. As negras não têm lance satisfatório. Por exp: se 18...Dc4; 19 Db2, Dc2?; 20 Tc1+), d5 (Daqui por diante, é tudo forçado. Era um pouco melhor Tc5, mas este também perde); 19 Df4, f6 (19... Be7; 20 Te7+ seguido de Bb4+ e Dd6); 20 Te1, d4; 21 Dg4, Tc6; 22 Dh5+, g6; 23 Df3 (Simples e bonito, pelos pontos fracos c6 e f6), Tb6?; 24 Tb6, Rf7; 25 Tb7+, abd (Se: 25...Be7; 26 Bg5...) (1x0).

Comentários do condutor das brancas.

IX CBI - SEMIFINAL

Américo Richieri Filho

x

Gilberto Guimarães da Silva
Abertura Inglesa

01 P4BD, P4R; 02 C3BD, C3BD; 03 P3CR, P3CR; 04 B2C, B2C; 05 P3D (05 T1CD, P4TD; 06 P3TD, P3D; 07 P4CD, ou 05 P3R, P3D; 06 CR2R, CR2R; 07 0-0 são também muito comuns), P3D; 06 C3B, C3B; 07 0-0, 0-0; 08 T1C, P4TD; 09 P3TD, C5D (As principais continuações são; A: 09... P3TR; 10 P4CD, PXP; 11 PXP, B3R; 12 P5C, C2R; 13 B2C //13 C2D, P4D; 14 D3C, T1R; 15 B3T ou mesmo 13 B2D, D2D; 14 D1B, R2T; 15 P5B; ou ainda 13 D3C, C2D; 14 B3T, P4BR; 15 C5D//, C2D; 14 C2D, P3B; B: 09... T1R; 10 C2D, C2R; 11 P4CD, PXP; 12 PXP, P4D; 13 P5C, C: 09... B3R; 10 P4CD, PXP; 11 PXP, D1B; 12 P5C); 10 P4CD, PXP; 11 PXP, P3B (Se: 11...B5C; 12 CxC, PxC; 13 C5C, T7T; 14 B2C, P3B; 15 C3T); 12 P5C, CxC; 13 BxC, P4D; 14 B5C, B3R; 15 PXPB, PCXP; 16 PXP, PXP; 17 D2D (Aqui termina minha "biblioteca" que indica 17 T5C, T4T=), T4T; (17... D2D seria melhor) 18 TR1B (Ativando mais

uma torre, enquanto a TR negra permanece passiva), D1T; 19 C5C, P5R? (19... T7T talvez fosse melhor); 20 C7B (As brancas iniciam uma brilhante combinação, as negras já estão perdidas), D2T; 21 PXP, CXP; 22 BxC, PxB; 23 B3R!!; T7T; 24 D6D, D5T (24... D4T também perderia); 25 CxB, PxC; 26 DXP+, R1T; 27 T8C! (Ganhando espetacularmente. As negras abandonaram reconhecendo o brilhantismo das brancas).

(Comentários de G. Guimarães)

VI/VII - CUP (ICCF) - Gr 28

Edgar John (Alemanha)

x

Paulo Amílcar G. Brião

Defesa Piro - B.08

01 e4, d6; 02 d4, Cf6; 03 Cc3, g6; 04 Be2, Bg7; 05 Cf3, 0-0; 06 0-0, Bg4; 07 Be3, Cc6; 08 Dd3, Cd7; 09 Tae1, e5; 10 d5, Bf3; 11 Bf3, Ce7; 12 Td1, f5; 13 Bg5, Bf6; 14 Bf6, Cf6; 15 ef, gf; 16 Be2, a6; 17 Dh3, Dg7; 18 Td3, Rh8; 19 Dh6, Tf7; 20 Tg3, Tg8; 21 Tg8, Ceg8; 22 De3, Ce7; 23 Da7, Dc8; 24 Td1, Tf8; 25 a4, f4; 26 Bf3, Tg8; 27 Rf1, Cf5; 28 Ce4, Ce4; 29 Be4, Ch4; 30 h3, f3?!; 31 g4, Tf8; 32 De3, Tf4; 33 Dd3, h5; 34 Bf5, Cf5; 35 gf, Dg8; 36 De3, Dg2; 37 Re1, Dh3; 38 Rd2, Df5; 39 Tg1, Td4; 40 Rc1, Df4; 41 Tg5, De3; 42 fe, f2; 43 Th5, Rg7; 44 Th1, Tg4; 45 Abd (0x1).

TC II - Gr 0652

Paulo R. Tinoco Goulart

x

Irineu Vieira Palvão
Gâmbito do Rei

01 e4, e5; 02 f4 (Muito popular no século passado, caiu em desuso pelos riscos que as brancas correm. Mas é difícil dizer se o Gâmbito do Rei está refutado), ef; 03 Cf3, Be7 (Com este lance inicia-se o Gâmbito Cunningham, que no entender de Paul Keres é desfavorável as pretas. Entretanto, as brancas devem jogar com precisão) 04 Bc4, Bh4+; 05 Rf1 (O melhor, pois torna o 4º lance negro uma perda de tempo), d6; 06 d4, Bg4; 07 Bf4, Df6; 08 g3?! (Keres aconselha 08 Be3 e depois de 08... Ce7; 09 Cd2, as brancas têm ligeira vantagem. O lance efetuado trás complicações favoráveis às pretas), g5? (Duvidoso. O bispo em h4 fica preso. Algo melhor seria 08... Bg5. O lance efetuado objetiva pressionar o ponto débil f3, mas...); 09 e5, de; 10 Be5! (Lance que fugiu às análises do condutor das negras, que comentou: "Parece que cometi um erro, e agora vou precisar de muito cuidado para recuperar"), Df3; 11 Df3, Bf3; 12 Tg1 (Este lance tem por objetivo conseguir um peão passado na ala da dama. Depois de 12 Bh8, Bh1; 13 Be5, c6; 14 gh, g4 poderia complicar), f6; 13 Bc7, Rd7; (Desconcertante! Eu esperava tudo, menos a briga pela iniciativa!) 14 gh? (Perdedor. as análises apontavam para o cavalo em g8; não percebi que Rc7 ganha

uma peça, mas...), g4?? (Ufal. Sem dúvida as pretas ficaram preocupadas com o cavalo em g8 e o bispo em f3. As brancas ressauscaram); 15 Bb8, Tb8; 16 Cd2 (O final é favorável às brancas, depois da troca em f3. E por causa do cavalo em g8, esta troca não poderá ser evitada. As pretas precisam desenvolver suas peças e para qualquer casa que o bispo se retirar, perdem uma peça), Ce7; 17 Cf3, gf; 18 Tg7 (Ameaçando ganhar o cavalo em Te1), Rd8 (Melhor seria Rd8); 19 Te1, Cf5 (As pretas não se dão conta do perigo. Foram atraídas pela possibilidade de capturar o peão em "d4", mas...); 20 Te6 mate! (Uma raridade em torneios por correspondência) (1x0).

IX/X TB - Prel. Gr 27
Clorivaldo Florêncio de Abreu

x
Edilson Souza Maia
Defesa Sicilliana

01 e4, c5; 02 Cf3, Cc6; 03 d4, cd; 04 Cd4, Cf6; 05 Cc3, d6; 06 Bg5, e6; 07 Dd2, Be7; 08 0-0-0, 0-0; 09 Cb3, Db6; 10 f3, Td8; 11 Be3, Cc7; 12 Df2, b6; 13 Bb1, d5; 14 ed, Cd5; 15 Cd5, ed; 16 g4, f5; 17 Bh3, fg; 18 fg, Bf6; 19 Df3, Ce5; 20 Dg3, Te8; 21 The1, Bb7; 22 g5, Be7; 23 Be6+, Rh8; 24 Bf4, Bb4; 25 Te5l, Bd6; 26 Bd5, Be5; 27 Be5, Te5; 28 Bb7, Tae8; 29 g6, De7; 30 Bf3, Te3; 31 gh, Tf8; 32 Cd2, Df6; 33 Tf1, Td8; 34 Rc1, Dh6; 35 Dg2, Te5; 36 Td1, b5; 37 Be2, De3; 38 Bd3, Td3; 39 cd, Tc5+; 40 Bb1, Dd3+; 41 Ra1, Td5; 42 Te1! ("Desconfie sempre de presentes-de-grego, principalmente tratando-se de cavalos de madeira ..."), Dd2? (Um cavalo de Tróia) 43 Te8+ e as brancas anunciaram mate em 7 lances. (1x0).

VIII/ TB - (ICCF) Prel. Gr 01
Ivan Gilberto S.Faleiros

x
Fausto Monteiro Meaquitá Jr

01 d4, e6; 02 c4, f5; 03 g3, Cf6; 04 Bg2, Bb4+; 05 Cd2, 0-0; 06 Cgf3, Cc6; 07 0-0, Bd2; 08 Bd2, d6; 09 Bf4, De7; 10 d5, ed; 11 cd, Cb4; 12 Db3, Cbd5; 13 Cg5, c6; 14 Tad1, Rh8; 15 Td5, Cd5; 16 Bd5, cd; 17 Dd5, Tf6; 18 Bd6, De8; 19

Be5, Tf8; 20 Tc1, Dd7; 21 Bd6, h6; 22 Tc7, Dc7; 23 Bc7, hg; 24 Be5, a6; 25 Dd6, Rg3; 26 De7, Tf7; 27 Dd8+, Rh7; 28 Dg5, Be6; 29 h4, Ba2; 30 h5, Te8; 31 Dg6+, Rg8; 32 Bg7, Te6; 33 Bf6+, Rf8; 34 Bg7+, Rg8; 35 Bf6+, Empate. (0,5x0,5).

TU 06 - GRUPO 02
Bolivar R. Gonzalez

x
Vilmar Rlenzo Moraes
Def. Francesa-Var Winawer

01 e4, e6; 02 d4, d5; 03 Cc3, Bb4; 04 e5, b6; 05 Dg4, Bf8 (Os manuais sugerem cerca de seis continuações para o próximo lance, no entanto as brancas inovam) 06 Cd1, Dd7; 07 Bd2, f5; 08 Dh3, Ba6; 09 Ba6, Ca6; 10 c3, c5; 11 Ce2, Tc8; 12 0-0, Cb8; 13 Cf4 (A resposta negra agora é apressada, sendo merecedora de um estudo mais demorado), Ch6; 14 c4 (Ante isto, as negras sentiram-se perdidas, mas responderam friamente), Cc6; 15 cd, ed; 16 e6, Dd6 (Até aqui, as análises indicavam claramente a inferioridade das pretas, mas inexplicavelmente o condutor das brancas envia uma série de condicionais, do 17º ao 21º lance, no qual fica totalmente perdido - para alegria das negras -) 17 Dh5, g6; 18 Cg6, hg; 19 Dg6, Rd8; 20 Df6, Rc7; 21 Cc3?, Dh2; 22 Rh2, Cg4; 23 Rg1, Cf6; 24 Bg5, Ce4; 25 Bf4, Rb7; 26 Cd5, Cd4; 27 Tae1, Ce6; 28 Be5, Th7; 29 Abd (0x1).

Análises e comentários de Vilmar R.Moraes

IX/X TB - Prel. Gr 01
Paulo Amílcar G.Brião

x
Roberto A.Saback Vianna

01 b3, Cf6; 02 Bb2, g6; 03 Cf3, Bg7; 04 c4, 0-0; 05 g3, b6; 06 Bg2, Bb7; 07 0-0, d6; 08 Cc3, Cbd7; 09 Dc2, c5; 10 d4, cd; 11 Cd4, Bg2; 12 Rg2, Dc7; 13 f3, a6; 14 Dd2, Dc5; 15 Tfd1, Tfd8; 16 e4, Ta7; 17 a4, Cf8; 18 Cd5, Tb7; 19 b4, Dc8; 20 b5, Cd5; 21 cd, a5; 22 Cc6, Te8; 23 Tac1, Dd7; 24 Bg7, Rg7; 25 Tc4, Ta8; 26 Dc3+, Rg8; 27 Dd4, f6; 28 Tdc1, Rf7; 29 h4, De8; 30 De3, Rg7; 31 Cd4, Dd8; 32 T1c3, h6; 33 Dc1, g5; 34 Tc7, Tab8; 35 Cf5+, Rh7; 36 hg, abd.(1x0).

MATRÍCULAS

A informação da matrícula em todas as correspondências enviadas ao Clube e aos Diretores, facilita e agiliza o tratamento dos assuntos.

PLANILHAS

A Secretaria do Clube está fornecendo simula aos interessados, ao preço de 15 TPS o lote de 30 UNIDADES. Pedidos para CXEB - Secretaria: Caixa Postal 21.200 - São Paulo - SP 04698-970, mediante o envio de cheque nominal ou selos postais de tarifa simples.

a Seção está a disposição dos associados para, gratuitamente, anunciar doação/ venda/troca/compra de material enxadrístico (livros, relógios, revistas, boletins etc...), bem como colocar avisos/lembretes/convites etc.... Os interessados deverão escrever para a redação. (Nelson Lopes da Silva - CAIXA POSTAL 21.200 - São Paulo - SP - 04698-970) Obs.: O Clube apenas publica os textos recebidos. A responsabilidade pelos mesmos é dos senhores remetentes.

TOURNEO INTERCÂMBIO - Mais uma vez em nossa história o CXEB participou de um torneio "ao vivo" com uma representação oficial. Desta vez nossa participação ocorreu no torneio supra, organizado e promovido pelo **Clube Paineiras do Morumby**, do qual o companheiro Haroldo Wonsowski é um dos diretores. A classificação final do torneio foi a seguinte: 1º **Kolping 21,0**; 2º **CXEB 19,5**; 3º **São José 18,5**; 4º **Sirio 17,5**; 5º **Paineiras A 17,0**; 6º **Paineiras B 2,5**. Nossos resultados foram os seguintes: Sirio 4x4 CXEB; CXEB 4,5x3,5 Paineiras A; Kolping 4,5x3,5 CXEB; Paineiras B 0,5x7,5 CXEB.

Considerando que alguns companheiros demonstraram necessidade de maior familiaridade com a modalidade "ao vivo" julgamos excelente o desempenho da equipe, que formou com: Titulares: **Cleber Moreira de Holanda, Mário César Jack Schuster, Luiz Fernando Cirello, Jairo Paes de Lira, Alexandre Letizio Vieira, Georges Vittorato, Ricardo Ernesto Rain, Rômulo Domingues de Paula**. Reservas: **Nelson Bertolucci, Romeu Edgar Mundstock, Nelson Lopes e Antônio Carlos Raposo**. A todos, os agradecimentos (do clube promotor e de nosso capitão) pela colaboração o que viabilizou nossa participação.

Citamos alguns companheiros cexebeanos que lá presentes jogaram pelos "inimigos". **Paineiras**: **Umberto Giuseppe Cordani, Torben Erik Carlsen, Renato Penteado S. Grimaldi, Haroldo Wonsowski, Nazir Izza Sabbag, Antônio Carlos Domeniconi, Cláudio Luiz da Costa Jr. Kolping: Alejandro Hubbe Serrano, Eduardo Lavieri Martins, Odilo Blanco Lizarzaburu, Severiano Atanes Neto, José Toro, Sebastião Pereira Santos, Alvaro Rukno Camargo Jr; Sirio: Jorge Lira Rezala.**

COLEÇÃO INFORMADORES - Vendo coleção encadernada (do nº 01 ao nº 42) de Informadores. Contactos com **Luiz Gentil Junior** (Rua Bento Albuquerque 1158 - Papicu - Fortaleza. CE. 60190-080 - Fone: (085)263-2100).

SHOGUI (XADREZ JAPONÊS) - Desejo corresponder-me com adeptos de Shogui (xadrez japonês). Cartas para **Paulo Afonso Pereira da Silva** (Caixa Postal 5183 - Goiânia - GO - 74021-970).

PALESTRAS ENXADRÍSTICAS - Neurologista e Psicanalista, montando palestras sobre enxadrismo deseja correspondência com companheiros que possam ajudar nesta tarefa, enviando material (lendas, história, regras, curiosidades etc). Contactos com: **Italo Denelle Venturelli** (Av. Santa Luiza, 486. Varginha - MG - 37026-690).

MICROS - Estou interessado em adquirir programas relacionados ao enxadrismo, como: cadastramento de partidas, emparelhamento suíço, cálculo de rating etc. Possui um PC/At 386. Contactos com **Mário Sérgio S. Guimarães** (Caixa Postal 643 - Governador Valadares - MG - 35001-970).

XADREZ ELETRÔNICO - Vendo dois programas de xadrez (para PC/AT ou PC/XT): **Chessmaster 3000 e Chessimulator**. Ambos na embalagem original. Preço: 80 dólares cada um. Contactos com: **Esdres do Nascimento** (Rua Almirante Tamandaré, 32. Aptº 204 - Rio de Janeiro - RJ - 22210-060. Fone: (021)265-0455).

"DIEZ DOCENAS" - O livro anedótico de xadrez. Um passatempo que você não pode deixar de ler. Preço: 12 Dólares. Contactar o autor: **Daniel Diaño** (Hermenegildo - Santa Vitória do Palmar - RS - 96230-000).

II - Torneio Aberto de Xadrez de Itapecerica da Serra - Dias 24 e 25/04/93, nas dependências do Clube Delfin Verde, pelo sistema suíço, em 06 rodadas, com 01 hora para cada jogador. Prêmios: 700 US\$. Inscrições: taxa de Cr\$ 100.000,00, até 15/04, na Papelaria Sacciotto (R. Major Teles, 216 Itapecerica) ou pela **Caixa Postal 252 - CEP 06850-970 Itapecerica - SP**, por cheque nominal a José Roberto Sacciotto.

I - Torneio Epistolar Cidade de Campo Grande - Início previsto para 15/04/93, com US\$ 1.000 em prêmios, inscrições US\$ 3 (sócio do CXEB) e US\$ 5 (não sócios), com **Paulo Rogério Cavallieri dos Santos**, R. Eng. Roberto Mange, 1898 - 79006-630 Campo Grande MS, com quem poderão ser obtidas maiores informações.

TORNEIOS TEMÁTICOS - SÉRIE TV

Série de Temas, com vigência até 31/06/93. Inscrições com o diretor **Mário Simulite Soares** (Caixa Postal 1259 - CEP 11001-970 - Santos - SP). Cada grupo é formado por 7 jogadores e é permitida a participação simultânea em mais de um grupo do mesmo tema. Taxa de inscrição: 10 TPS (Tarifas Postais Simples) do dia do pedido, por grupo.

TV/01 - DEFESA BENONI - Var. Clássica (A65): 1.P4D, C3BR; 2.P4BD, P4B; 3.P5D, P3R; 4.C3BD, PxP; 5.PxP, P3D; 6.P4R, Jogam as negras.

TV/02 - DEFESA FRANCESA - Gambito Albin, Chatard-Alekhine (C13): 1.P4R, P3R; 2.P4D, P4D; 3.C3BD, C3BR; 4.B5CR, B2R; 5.P5R, C(3)2D; 6.P4TR, Jogam as negras.

TV/03 - DEFESA NINZOINDIA - Var. Ragozin (E21): 1.P4D, C3BR; 2.P4BD, P3R; 3.C3BR, P4D; 4.C3B, B5C; 5.B5C, PxPB; 6.P4R, P4B; 7. Jogam as brancas.

TV/04 - RUI LOPES - Var. Siesta (C74): 1.P4R, P4R; 2.C3BR, C3BD; 3.B5C, P3TD; 4.B4T, P3D; 5.P3B, P4B; 6.PxP, BxP; 7. Jogam as brancas.

TV/05 - ABERTURA CATALÃ (E04): 1.P4D, C3BR; 2.C3BR, P4B; 3.P4B, P3R; 4.P3CR, P4D; 5.B2C, PxPB; 6.O-O, C3B; 7.D4T, Jogam as negras.

TV/06 - DEFESA NINZOWITH (B00): 1.P4R, C3BD; 2.C3BR, P4B; 3. Jogam as brancas.

TV/07 - DEFESA ESLAVA (D16): 1.P4D, P4D; 2.P4BD, P3BD; 3.C3BR, C3B; 4.C3B, PxP; 5.P4TD, Jogam as negras.

TV/08 - DEF. SICILIANA - Var. Najdorf (B96): 1.P4R, P4BD; 2.C3BR, P3D; 3.P4D, PxP; 4.CxP, C3BR; 5.C3BD, P3TD; 6.B5CR, P3R; 7.P4B, D2B; 8. Jogam as brancas.

TV/09 - DEF. HOLANDESA - Var. Mujo de Pedra (A90): 1.P4D, P3R; 2.P4BD, P4BR; 3.P3CR, C3BR; 4.B2C, P4D; 5.C3BR, P3B; 6.O-O, B3D; 7. Jogam as brancas.

TV/10 - DEF. ÍNDIA DO REI - Var. Clássica (E99): 1.P4D, C3BR; 2.P4BD, P3CR; 3.C3BD, B2C; 4.P4R, O-O; 5.C3B, P3D; 6.B2R, P4R; 7.O-O, C3B; 8.P5D, C2R; 9.C1R, C2D; 10.P3B, P4BR; 11.B3R, P5B; 12.B2B, P4CR; 13. Jogam as brancas.

Camisetas do CXEB

Com autorização do Clube, o associado Célio Kellermann - Caixa Postal 03, TAIÓ - SC, 89190-000 está vendendo camisetas com o logotipo do CXEB em cores, ao preço de 48 TPS a unidade.

ALTERAÇÕES DE ENDEREÇOS

Toda e qualquer alteração de endereço deve ser comunicada, de imediato, a todos os parceiros, aos diretores de seus torneios e ao Secretário **NELSON LOPES DA SILVA** (Caixa Postal 21.200 - CEP 04698-970- São Paulo SP). A Secretaria é a responsável pelo Setor de Cadastro, de onde saem todas os relatórios, etiquetas e emparelhamentos utilizados pelo Clube.

Abertura das Inscrições da TAÇA BRASIL

*** PARTICIPE E COLABORE NA DIVULGAÇÃO ***

A RBXP – REVISTA BRASILEIRA DE XADREZ POSTAL é o órgão oficial de comunicação do CXEB – Clube de Xadrez Epistolar Brasileiro. É editada bimestralmente, com distribuição gratuita a todos os associados do Clube, e com expedição prevista para a primeira quinzena dos meses ímpares.

Aqueles que não a estiverem recebendo regularmente, deverão comunicar o fato ao Setor de Expedição.



REMETENTE:

CLUBE DE XADREZ EPISTOLAR BRASILEIRO

SETOR DE EXPEDIÇÃO

Caixa Postal 21200

04698-970 – São Paulo – SP

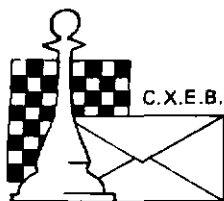

C.X.E.B.

Fundado em 14.02.69

CLUBE DE XADREZ EPISTOLAR BRASILEIRO

(LEVA O XADREZ, TRAZ O AMIGO)



MAT- 9-A RAT-1258 VOTO-09/93
LUIZ FERNANDO CIRELLO
CAIXA POSTAL 55043
04799-570 SAO PAULO

SP

TORNEIOS – TAXAS – SERVIÇOS

TORNEIOS DE CLASSIFICAÇÃO

Inscrições com CXEB - SICCAT (Caixa Postal 21.200 - São Paulo - SP - CEP 04698-970). É permitida a participação simultânea em até 3 grupos, contanto que as inscrições sejam solicitadas dentro do prazo de 6 meses, contados a partir do início do 1º grupo. Após esse prazo o associado precisará definir sua categoria nos grupos em andamento, antes de solicitar novas inscrições. O primeiro grupo de cada série é gratuito, sendo cobrada uma taxa equivalente a 10 TPS, Tarifas Postais Simples, para cada um dos demais grupos dessa série. Recomenda-se anexar cópia da ficha de Habilitação (xeb-55).

TORNEIOS TEMÁTICOS

Escrever ao diretor Mário Simulite Soares (Caixa Postal 1259 - CEP 11001-970 - Santos - SP). É permitida a participação simultânea em vários grupos, seja de temas diferentes ou iguais. A taxa de inscrição, por grupo solicitado, é equivalente a 10 TPS, Tarifas Postais Simples.

TORNEIOS INTERNACIONAIS

ICCF - WT (World Tournaments) - Torneios de Classificação, 1ª, 2ª e 3ª Categorias. Taxa de US\$ 8,00 (paralelo). CADAP - Inscrições livres apenas para as Categorias I e II. Taxa de US\$ 7,00 (paralelo). Inscrições unicamente com o diretor Ubirajara de

Oliveira Barroso (Caixa Postal 317 - CEP 40001-970 - Salvador - BA). Acrescentar o valor equivalente a 02 tarifas postais internacionais simples, para cobrir as despesas de transferência e de porte.

VALOR DA ANUIDADE

O valor da anuidade é equivalente a 120 TPS, Tarifas Postais Simples.

Desejando saber em qual mês vencerá sua anuidade e/ou parcelar seu pagamento e/ou obter alguma informação mais específica, escreva para o nosso tesoureiro Nelson Bertolucci (Caixa Postal 73 - 11740-970 - Itanhaém - SP). Solicitamos a gentileza de não enviar ordem de pagamento, mas sim cheque nominal ao C.X.E.B. - Favor não enviar Vale Postal.

ALTERAÇÕES DE ENDEREÇO

Deverão ser comunicadas diretamente ao setor de Cadastramento (Caixa Postal 21200 - São Paulo - SP - 04698-970).

RATING

As consultas sobre Rating deverão ser dirigidas ao responsável pelo Setor - Antônio Penteado Serra - Rua Cláudio Mendonça, 163 - CEP 04358-110 - São Paulo - SP.

C.X.E.B. - DIRETORIA - 1991 / 1993

Presidente: Antônio Carlos Raposo

Vice-Pres.: Adailton J. Chiaradia

Secretário: Nelson Lopes da Silva

Tesoureiro: Nelson Bertolucci

Diretor de Torneios Internos: Hamilton J. C. Paiva

Diretor de Torneios Internacionais: Ubirajara O. Barroso

2º Secretário: Dieter Hans Bruno Kohl

2º Tesoureiro: Romeu Edgar Mundstock

Conselho Fiscal: Alexandre Muniz de Queiroz, João de Deus Carvalho e Ruy Castro M. Silva

Suplentes: Italo Germano Brasil Travi, e Antonio Pacini

A RBXP - REVISTA BRASILEIRA DE XADREZ POSTAL é o órgão oficial de comunicação, do CXEB - Clube de Xadrez Epistolar Brasileiro. É editada bimestralmente, com distribuição gratuita a todos os associados do Clube, e com expedição prevista para a primeira quinzena dos meses ímpares. Aqueles que não a estiverem recebendo regularmente, deverão comunicar o fato ao Setor de Expedição.

Segundas-vias, números atrasados, exemplares para divulgação do CXEB, poderão ser solicitados ao Setor de Distribuição, com o Diretor HAROLDO WONSOWSKI (Rua Victor Mansini, 119 - 06850-000 - Itapeverica da Serra - SP).